

1 PLANTA DE ARQUITETURA
ESC.: 1:50

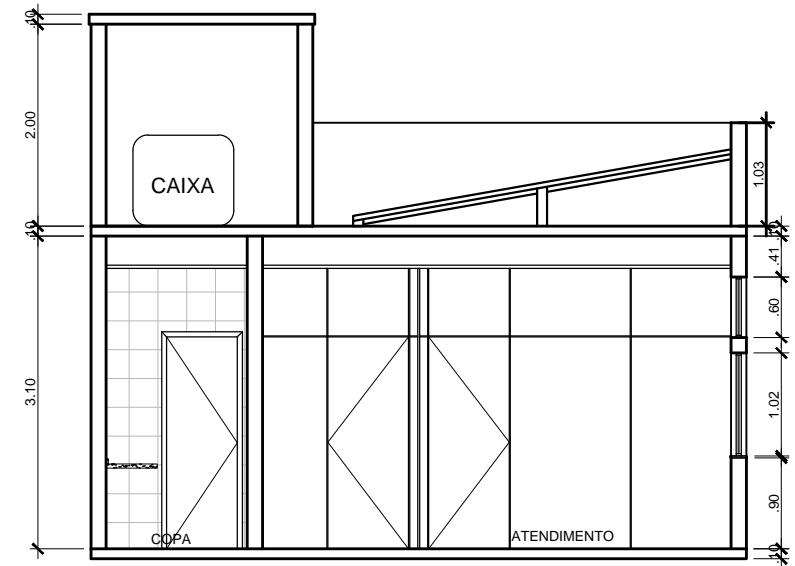

2 PLANTA DE ARQUITETURA
ESC.: 1:50

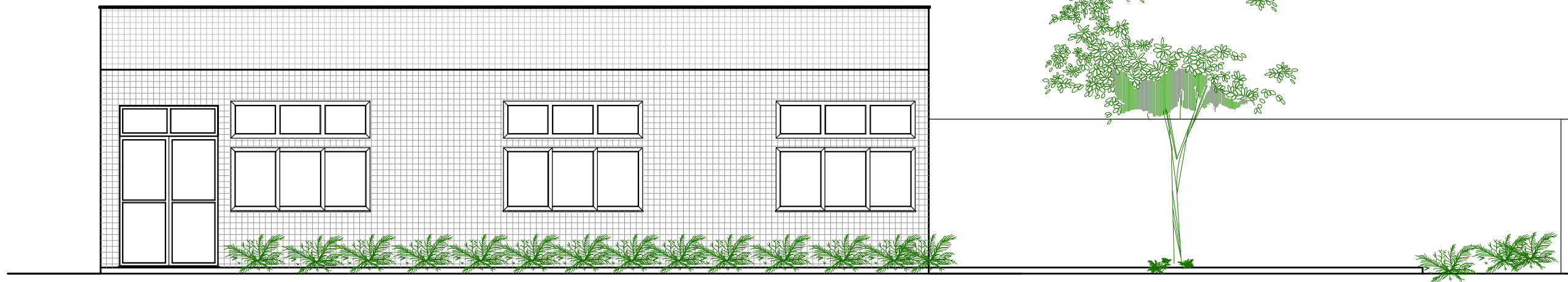

3 FACHADA - FRONTAL
ESC.: 1:50

LEGENDA

Cor	Espessura (mm)
1	0,1
2	0,2
3	0,3
4	0,4
5	0,5
6	0,6
7	0,7
8	0,05 (COR 8)
9	0,05 (COR 9)
10	0,2 (RED)
11	0,05
40	0,2 (COR 40)

PORTAS		
	TIPO	DIMENÇÕES
P3	PORTA EM FERRO FUNDIDO GALVANIZADA E PINTADA - 2 FOLHAS	2 X (2,10m X 0,80m)
P3	PORTA EM MADEIRA MACIÇA - 01 FOLHA - DE ABRIR	2,10m X 0,80m
P3	PORTA EM MADEIRA MACIÇA - 01 FOLHA - DE ABRIR	2,10m X 0,70m
P3	PORTA DIVISÓRIA, DUPLA FACE - 01 FOLHA - DE ABRIR	2,10m X 0,82 m

JANELAS		
	TIPO	DIMENÇÕES
J1	JANELA 01 MÓDULO FIXO E 02 MÓDULOS DE CORRER C GRADE DE FERRO CONFORME PADRÃO	2,25m X 1,02m h. Peit. 0,90m
J1	JANELA 03 MÓDULO FIXO E C/ GRADE DE FERRO CONFORME PADRÃO	2,25m X 1,02m h. Peit. 2,05m

PISOS	
	DESCRIÇÃO
01	PISO ACABAMENTO CERÂMICO / PORCELANATO. MATERIAL: CERÂMICO, ACABAMENTO SUPERFICIAL: ESMALTADO, DIMENSÕES (MAIOR X MENOR) : 45 X 45 CM. COR: BEGE CLARO, VARIAÇÃO TONALIDADE: LEVE. PEI: 5-TODA DEPENDÊNCIA RESIDENCIAL, AMBIENTE COMERCIAL TRÁFEGO INTENSO. COEFICIENTE ATRITO: CLASSE III (ANTI-DERRAPANTE PARA ÁREAS EXTERNAS COM SUPERFÍCIE EM ACLIVE OU DECLIVE)

REVESTIMENTO DAS PAREDES	
	DESCRIÇÃO
01	PINTURA COM TINTA IMOBILIÁRIA, TIPO: ACRÍLICA, COR: PALHA, ACABAMENTO: USO, BRILHO: SEMI BRILHO,
02	AZULEJO MONOCOR, COR: BRANCO, ACABAMENTO: ALTO BRILHO, DIMENSÕES (MENOR X MAIOR): 20 X 20 CM, ESPESSURA APROXIMADA: 3 MM, QUALIDADE: 1*
ÁREA EXTERNA	PASTILHA MONOCOR, COR: SEGUINDO O PADRÃO DO FÓRUM, ACABAMENTO: ALTO BRILHO, DIMENSÕES (MENOR X MAIOR): 10 X 10 CM, ESPESSURA APROXIMADA: 3 MM, QUALIDADE: 1*

REBAIXAMENTO	
	DESCRIÇÃO
01	FORRO SINTÉTICO PARA TETO, TIPO: FORRO SINTÉTICO, MATERIAL: MINERAL, SUPERFÍCIE: LISA, ESPESSURA: 15MM, LARGURA: 625MM, COMPRIMENTO: 625MM, COR: BRANCA

REBAIXAMENTO	
	DESCRIÇÃO
01	FORRO SINTÉTICO PARA TETO, TIPO: FORRO SINTÉTICO, MATERIAL: MINERAL, SUPERFÍCIE: LISA, ESPESSURA: 15MM, LARGURA: 625MM, COMPRIMENTO: 625MM, COR: BRANCA

REV. 00 00/00/00 EMISSÃO INICIAL			
		DEFENSORIA PÚBLICA DO ESTADO DO RIO DE JANEIRO COORDENAÇÃO GERAL DE ENGENHARIA	
CLIENTE		OBRA	
		DPGE	
TÍTULO DO PROJETO : PROPOSTA SALA NOVA	ESCALA : 1/XX	PROJETO DE : COPRO	
ENDEREÇO : Estrada Imperial, s/n FORUM	BAIRRO : BANANAL	MUNICÍPIO : GUAPIMIRIM	
SOLICITAÇÃO : COORDENAÇÃO REGIÃO 02	DATA DA SOLICITAÇÃO : 01/03/2016	LEVANTAMENTO : MÉTRICO	DATA DO LEVANTAMENTO : 03/03/2016
DESENHISTA : COPRO	DATA DESENHO : 18/03/2016	NOME DO ARQUIVO : PRO_AREA CEDIDA GUAPIMIRIM_V01_R01.dwg	
ENDEREÇO DO ARQUIVO : K:\COPRO\Projetos\GUAPIMIRIM\AREA CEDIDA	NÚMERO DA OBRA : 00	NÚMERO DA FRANCHA : 02	REVISÃO R00