



AV GENERAL VALE – 182, SALA 509 EDIF COPA EXECUTIVE CENT  
BAIRRO POÇÃO - 78.015-660 CUIABÁ- MT

PROPOSTA DE PREÇO

AO

DEFENSORIA PÚBLICA DO EST DO RIO DE JANEIRO

REF: PREGÃO ELETRÔNICO Nº 90001/2024

ASSUNTO: PROPOSTA DE PREÇO

GRUPO 01						
Nº	PRODUTO	MARCA	UNIDADE DE M	QUANTIDADE	VALOR UNITÁRIO MA	VALOR TOTAL
1	SWITCH	TP LINK	UNI	200	R\$ 2.500,00	R\$ 500.000,00
2	SWITCH	TP LINK	UNI	20	R\$ 2.500,00	R\$ 50.000,00
VALOR TOTAL DO LOTE: R\$ 550.000,00						R\$ 550.000,00
(Quinhentos e cinquenta mil reais)						

EMPRESA: BEM FIX MATERIAIS ELETRICOS LTDA	INSC. ESTADUAL: 13.924.207-4
CNPJ: 45.434.285/0001-07	
ENDEREÇO: AV. GENERAL VALE , Nº 182, BAIRRO: POÇÃO, CEP: 78015-660 CUIABÁ- MT	
TEL./FAX:(65)9.9206-2186	E-MAIL: bemfixmt@gmail.com
BANCO: SICREDI N. 748 AG: 0810	C.CORRENTE: 08608-5
VALIDADE DA PROPOSTA: 90 dias	
PRAZO DE ENTREGA	

Estamos de acordo com os termos do ato convocatório e com a legislação nele indicada, propomos os valores acima, sendo:

- O prazo de eficácia da proposta, é de 90 (Noventa) dias corridos, a contar da data de apresentação da proposta realinhada, prazo este que será suspenso caso ocorra interposição de recursos administrativos ou a propositura de ações judiciais;
- Declaro expressamente que os preços cotados incluem todos os custos e despesas necessários ao cumprimento integral das obrigações decorrentes da licitação
- Para formulação desta Proposta de Preço, foram observados o Termo de Referência - Anexo III do Edital, principalmente os itens que influenciam na formação do preço;
- Declaro que nos preços estão inclusos todos os custos diretos e indiretos, taxas, impostos incidentes, encargos sociais, trabalhistas, seguro, treinamento e lucros e dividendos e demais despesas necessárias para a execução dos serviços, caso venha ser declarada vencedora;
- Não empregamos menor de 18 anos em trabalho noturno, perigoso ou insalubre e não emprega menor de 16 anos, salvo menor, a partir de 14 anos, na condição de aprendiz, nos termos do artigo 7º,
- Não possuímos empregados executando trabalho degradante ou forçado, obser-vando o disposto nos incisos III e IV do art. 1º e no inciso III do art. 5º da Constituição Federal;
- Cumprimos as exigências de reserva de cargos para pessoa com deficiência e para reabilitada da Previdência Social, previstas em lei e em outras normas específicas.

Prazo de entrega do Material: é de 45 (quarenta e cinco) dias, contados da emissão da requisição, em remessa parcelada.

Cuiaba-MT, 08 de Março de 2024.

Assinado de forma digital por  
GUSTAVO RODRIGUES  
MORAES:05201421105  
Dados: 2024.03.08 09:50:18  
-04'00'

GUSTAVO RODRIGUES MORAES - PROPRIETÁRIO  
RG: 16814185 SSP/MT- CPF:052.014.211-05

## Switch TP-Link TL-SG3428 - 24 Portas

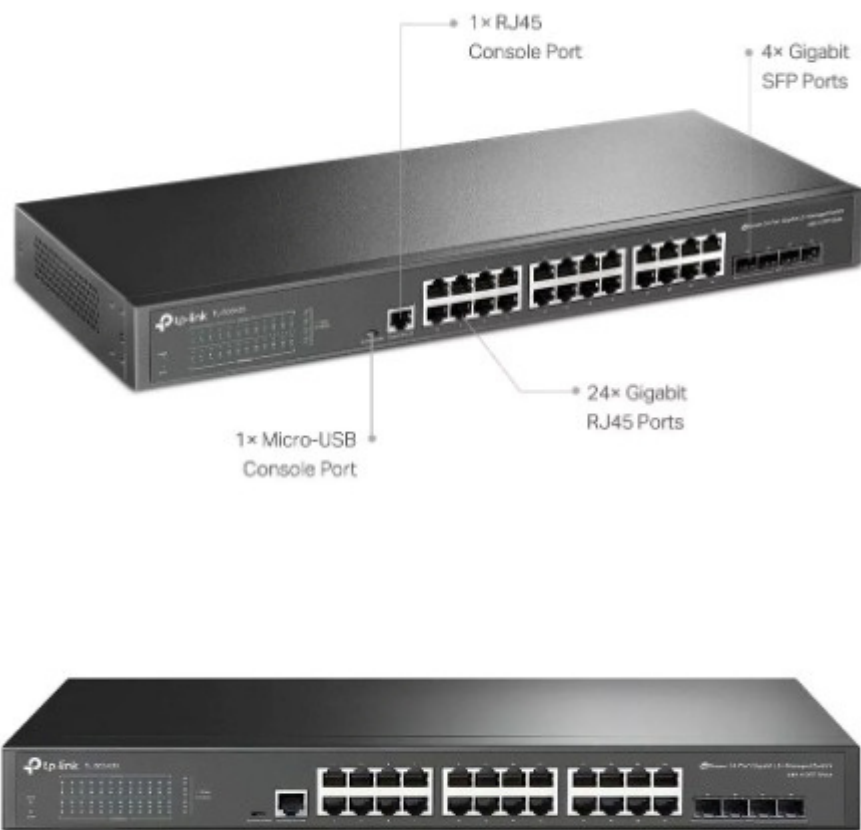

### Características principais

**Marca** TP-Link

**Linha** Gerenciavel

**Modelo** TL-SG3428

### Especificações

**Homologação Anatel N°** 170302003177

### Outros

**Série** Omada

<b>Portas incluídas</b>	24
-------------------------	----

<b>Tipo de telecomunicação</b>	Adaptive
--------------------------------	----------

<b>Capacidade de comutação</b>	56 GB/s
--------------------------------	---------

<b>É administrável</b>	Sim
------------------------	-----