

RECIBO DE ENTREGA DE ESCRITURAÇÃO CONTÁBIL DIGITAL

IDENTIFICAÇÃO DO TITULAR DA ESCRITURAÇÃO	
NIRE 33600062136	CNPJ 73.509.440/0001-42
NOME EMPRESARIAL GENERAL CONTRACTOR CONSTRUTORA EIRELI	

IDENTIFICAÇÃO DA ESCRITURAÇÃO	
FORMA DA ESCRITURAÇÃO CONTÁBIL Livro Diário	PERÍODO DA ESCRITURAÇÃO 01/01/2020 a 31/12/2020
NATUREZA DO LIVRO Escrituração Contábil Digital do Livro Diário Geral	NÚMERO DO LIVRO 7
IDENTIFICAÇÃO DO ARQUIVO (HASH) 01.94.F4.C5.49.2E.A5.3C.14.12.89.FA.C0.E9.41.EF.0C.E2.F6.31	

ESTE LIVRO FOI ASSINADO COM OS SEGUINTES CERTIFICADOS DIGITAIS:

QUALIFICAÇÃO DO SIGNATARIO	CPF/CNPJ	NOME	Nº SÉRIE DO CERTIFICADO	VALIDADE	RESPONSÁVEL LEGAL
Contador	07831380752	JANAINA DE SOUZA LIMA:07831380752	492111350963935186 236647529252792476 29	10/04/2019 a 09/04/2022	Não
Procurador	07831380752	JANAINA DE SOUZA LIMA:07831380752	492111350963935186 236647529252792476 29	10/04/2019 a 09/04/2022	Sim

NÚMERO DO RECIBO:

01.94.F4.C5.49.2E.A5.3C.14.12.89.FA.
C0.E9.41.EF.0C.E2.F6.31-4

Escrituração recebida via Internet
pelo Agente Receptor SERPRO
em 29/04/2021 às 15:15:41

8E.3C.F6.38.44.8E.D8.45
F0.2E.DC.37.A5.16.BD.9F

Considera-se autenticado o livro contábil a que se refere este recibo, dispensando-se a autenticação de que trata o art. 39 da Lei nº 8.934/1994. Este recibo comprova a autenticação.

BASE LEGAL: Decreto nº 1.800/1996, com a alteração do Decreto nº 8.683/2016, e arts. 39, 39-A, 39-B da Lei nº 8.934/1994 com a alteração da Lei Complementar nº 1247/2014.

TERMOS DE ABERTURA E ENCERRAMENTO



Entidade: **GENERAL CONTRACTOR CONSTRUTORA EIRELI**
 Período da Escrituração: 01/01/2020 a 31/12/2020 CNPJ: 73.509.440/0001-42
 Número de Ordem do Livro: 7
 Período Selecionado: 01 de Janeiro de 2020 a 31 de Dezembro de 2020

TERMO DE ABERTURA

Nome Empresarial	GENERAL CONTRACTOR CONSTRUTORA EIRELI
NIRE	33600062136
CNPJ	73.509.440/0001-42
Número de Ordem	7
Natureza do Livro	Escrituração Contábil Digital do Livro Diário Geral
Município	Rio de Janeiro
Data do arquivamento dos atos constitutivos	
Data de arquivamento do ato de conversão de sociedade simples em sociedade empresária	
Data de encerramento do exercício social	31/12/2020
Quantidade total de linhas do arquivo digital	37251

TERMO DE ENCERRAMENTO

Nome Empresarial	GENERAL CONTRACTOR CONSTRUTORA EIRELI
Natureza do Livro	Escrituração Contábil Digital do Livro Diário Geral
Número de ordem	7
Quantidade total de linhas do arquivo digital	37251
Data de início	01/01/2020
Data de término	31/12/2020

Este documento é parte integrante de escrituração cuja autenticação se comprova pelo recibo de número 01.94.F4.C5.49.2E.A5.3C.14.12.89.FA.C0.E9.41.EF.0C.E2.F6.31-4, nos termos do Decreto nº 8.683/2016.

Este relatório foi gerado pelo Sistema Público de Escrituração Digital – Sped

Versão 8.0.5 do Visualizador

BALANÇO PATRIMONIAL

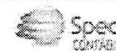

Entidade: GENERAL CONTRACTOR CONSTRUTORA EIRELI
 Período da Escrituração: 01/01/2020 a 31/12/2020 CNPJ: 73.509.440/0001-42
 Número de Ordem do Livro: 7
 Período Selecionado: 01 de Janeiro de 2020 a 31 de Dezembro de 2020

Descrição	Nota	Saldo Inicial	Saldo Final
ATIVO		R\$ 39.736.199,41	R\$ 43.696.514,49
ATIVO CIRCULANTE		R\$ 29.763.603,02	R\$ 34.147.711,31
(-) DISPONÍVEL		R\$ (58.406,14)	R\$ (52.061,12)
CAIXA GERAL		R\$ 108.053,26	R\$ 114.607,58
(-) DEPÓSITOS BANCÁRIOS		R\$ (188.894,04)	R\$ (188.836,42)
APLICAÇÕES FINANCEIRAS		R\$ 22.434,64	R\$ 22.167,72
CRÉDITOS DIVERSOS		R\$ 29.822.009,16	R\$ 34.199.772,43
CLIENTES - EMISSÃO NOTA FISCAL		R\$ 18.071.326,10	R\$ 18.305.918,15
IMPOSTOS A RECUPERAR		R\$ 1.334.588,54	R\$ 903.297,58
ADIANTAMENTOS		R\$ 34.958,52	R\$ 81.713,37
ADIANTAMENTOS A FORNECEDORES		R\$ 9.061.736,00	R\$ 13.651.893,33
CONTAS CORRENTES		R\$ 25.800,00	R\$ 25.800,00
OUTROS CRÉDITOS		R\$ 1.289.000,00	R\$ 1.231.150,00
ADIANTAMENTO À SÓCIA		R\$ 4.600,00	R\$ (0,00)
ATIVO NÃO CIRCULANTE		R\$ 9.972.596,39	R\$ 9.548.803,18
REALIZÁVEL A LONGO PRAZO		R\$ 4.670.507,59	R\$ 5.376.231,90
CONTAS CORRENTES		R\$ 3.256.372,91	R\$ 3.233.588,28
OUTROS CRÉDITOS		R\$ 1.414.134,68	R\$ 2.142.643,62
ATIVO IMOBILIZADO		R\$ 5.298.735,40	R\$ 4.172.571,28
IMOBILIZADO EM USO		R\$ 10.493.826,89	R\$ 10.493.826,89
(-) (-) DEPRECIACÕES ACUMULADAS		R\$ (5.195.091,49)	R\$ (6.321.255,61)
ATIVO INTANGÍVEL		R\$ 3.353,40	R\$ (0,00)
INTANGÍVEL		R\$ 3.353,40	R\$ 3.353,40
(-) (-) AMORTIZAÇÕES ACUMULADAS		R\$ (0,00)	R\$ (3.353,40)
PASSIVO		R\$ 39.736.199,41	R\$ 43.696.514,49
PASSIVO CIRCULANTE		R\$ 7.230.355,20	R\$ 7.308.592,89
CONTAS A PAGAR		R\$ 7.198.204,72	R\$ 7.308.592,89
FORNECEDORES		R\$ 2.284.329,27	R\$ 749.430,45
OBRIGAÇÕES TRABALHISTAS		R\$ 2.400.772,62	R\$ 2.780.233,40
OBRIGAÇÕES FISCAIS		R\$ 2.273.102,83	R\$ 3.778.929,04
HONORÁRIOS RESPONSÁVEIS TECNICOS		R\$ 240.000,00	R\$ 0,00

Este documento é parte integrante de escrituração cuja autenticação se comprova pelo recibo de número 01.94.F4.C5.49.2E.A5.3C.14.12.89.FA.C0.E9.41.EF.0C.E2.F6.31-4, nos termos do Decreto nº 8.683/2016.

Este relatório foi gerado pelo Sistema Público de Escrituração Digital – Sped

Versão 8.0.5 do Visualizador

Página 1 de 2

BALANÇO PATRIMONIAL

Entidade: GENERAL CONTRACTOR CONSTRUTORA EIRELI
Período da Escrituração: 01/01/2020 a 31/12/2020 CNPJ: 73.509.440/0001-42
Número de Ordem do Livro: 7
Período Selecionado: 01 de Janeiro de 2020 a 31 de Dezembro de 2020

Descrição	Nota	Saldo Inicial	Saldo Final
ADIANTAMENTOS		R\$ 32.150,48	R\$ 0,00
ADIANTAMENTOS DE CLIENTES		R\$ 32.150,48	R\$ 0,00
PASSIVO NÃO CIRCULANTE		R\$ 9.255.663,99	R\$ 10.627.392,92
EXIGÍVEL A LONGO PRAZO		R\$ 9.255.663,99	R\$ 10.627.392,92
CONTAS CORRENTES		R\$ 1.119.977,38	R\$ 1.119.977,38
IMPOSTOS FEDERAIS À LONGO PRAZO		R\$ 0,00	R\$ 2.902.858,18
EMPRÉSTIMOS E PARCELAMENTOS A PAGAR		R\$ 6.944.636,44	R\$ 5.413.507,19
FINANCIAMENTOS A PAGAR		R\$ 1.191.050,17	R\$ 1.191.050,17
PATRIMÔNIO LÍQUIDO		R\$ 23.250.180,22	R\$ 25.760.528,68
CAPITAL SOCIAL		R\$ 15.000.000,00	R\$ 15.000.000,00
CAPITAL SOCIAL SUBSCRITO		R\$ 15.000.000,00	R\$ 15.000.000,00
LUCROS OU PREJUÍZOS ACUMULADOS		R\$ 8.250.180,22	R\$ 10.760.528,68
LUCROS OU PREJUÍZOS ACUMULADOS		R\$ 8.250.180,22	R\$ 10.760.528,68

Este documento é parte integrante de escrituração cuja autenticação se comprova pelo recibo de número 01.94.F4.C5.49.2E.A5.3C.14.12.89.FA.C0.E9.41.EF.0C.E2.F6.31-4, nos termos do Decreto nº 8.683/2016.

Este relatório foi gerado pelo Sistema Público de Escrituração Digital – Sped

Versão 8.0.5 do Visualizador

Página 2 de 2

DEMONSTRAÇÃO DE RESULTADO DO EXERCÍCIO

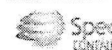

Entidade: **GENERAL CONTRACTOR CONSTRUTORA EIRELI**
 Período da Escrituração: 01/01/2020 a 31/12/2020 CNPJ: 73.509.440/0001-42
 Número de Ordem do Livro: 7
 Período Selecionado: 01 de Janeiro de 2020 a 31 de Dezembro de 2020

Descrição	Nota	Saldo anterior	Saldo atual
RECEITA BRUTA		R\$ 18.515.945,88	R\$ 25.849.491,63
RECEITAS DE PRESTAÇÃO DE SERVIÇOS		R\$ 19.977.672,28	R\$ 28.070.386,53
BRUTA (-) (-) DEDUÇÕES DA RECEITA		R\$ (1.461.726,40)	R\$ (2.220.894,90)
RECEITAS OPERACIONAIS		R\$ 330,73	R\$ 107.932,72
RECEITAS FINANCEIRAS		R\$ 330,73	R\$ 107.932,72
RECEITA OPERACIONAL LÍQUIDA		R\$ 18.516.276,61	R\$ 25.957.424,35
(-) CUSTOS		R\$ (85.573,84)	R\$ (591.055,59)
(-) CUSTOS SERVIÇOS PRESTADOS		R\$ (26.193,95)	R\$ (187.986,55)
(-) OUTROS CUSTOS		R\$ (59.379,89)	R\$ (403.069,04)
LUCRO OPERACIONAL BRUTO		R\$ 18.430.702,77	R\$ 25.366.368,76
(-) DESPESAS OPERACIONAIS		R\$ (14.569.559,49)	R\$ (19.873.721,51)
(-) DESPESAS DE PESSOAL		R\$ (9.634.480,99)	R\$ (16.235.381,34)
(-) DESPESAS SERVIÇOS PRESTADOS		R\$ (332.071,63)	R\$ (1.355.383,53)
(-) DESPESAS ADMINISTRATIVAS		R\$ (3.992.899,50)	R\$ (2.064.479,58)
(-) DESPESAS TRIBUTÁRIAS		R\$ (4.724,13)	R\$ (70.374,94)
(-) DESPESAS FINANCEIRAS		R\$ (605.383,24)	R\$ (148.102,12)
LUCRO OPERACIONAL LÍQUIDO		R\$ 3.861.143,28	R\$ 5.492.647,25
RECEITA NÃO OPERACIONAL		R\$ 500.000,00	R\$ 0,00
LUCROS E DIVIDENDOS		R\$ 500.000,00	R\$ 0,00
LUCRO ANTES DA PROVISÃO PARA IR E CS		R\$ 4.361.143,28	R\$ 5.492.647,25
(-) CONTRIBUIÇÃO SOCIAL SOBRE O LUCRO		R\$ (530.476,88)	R\$ (789.099,18)
(-) PROVISÃO PARA IMPOSTO DE RENDA		R\$ (1.473.125,40)	R\$ (2.165.200,63)
LUCRO LÍQUIDO DO PERÍODO		R\$ 2.357.541,00	R\$ 2.538.347,44

Este documento é parte integrante de escrituração cuja autenticação se comprova pelo recibo de número 01.94.F4.C5.49.2E.A5.3C.14.12.89.FA.C0.E9.41.EF.0C.E2.F6.31-4, nos termos do Decreto nº 8.683/2016.

Este relatório foi gerado pelo Sistema Público de Escrituração Digital – Sped

Versão 8.0.5 do Visualizador

Página 1 de 1

DADOS DAS ASSINATURAS

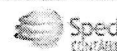

Entidade: GENERAL CONTRACTOR CONSTRUTORA EIRELI
Período da Escrituração: 01/01/2020 a 31/12/2020 **CNPJ:** 73.509.440/0001-42
Número de Ordem do Livro: 7

Dados das Assinaturas da Escrituração

Qualificação do Assinante	Contador
Tipo do Certificado	Pessoa Física
CPF / CNPJ	078.313.807-52
Nº de Série do Certificado	49211135096393518623664752925279247629
Nome do Signatário	JANAINA DE SOUZA LIMA:07831380752
Autoridade Certificadora Emissora	AC Certisign RFB G5
Validade	10/04/2019 a 09/04/2022

Qualificação do Assinante	Procurador
Tipo do Certificado	Pessoa Física
CPF / CNPJ	078.313.807-52
Nº de Série do Certificado	49211135096393518623664752925279247629
Nome do Signatário	JANAINA DE SOUZA LIMA:07831380752
Autoridade Certificadora Emissora	AC Certisign RFB G5
Validade	10/04/2019 a 09/04/2022

GENERAL CONTRACTOR CONSTRUTORA EIRELI

CNPJ: 73.509.440/0001-42

Encerrado em 31 de Dezembro de 2020
FATURAMENTO

COMPETÊNCIA	FATURAMENTO
Janeiro	1.525.359,97
Fevereiro	1.714.918,47
Março	2.352.351,09
Abril	2.576.004,22
Maio	2.593.608,41
Junho	2.603.862,62
Julho	2.540.134,79
Agosto	2.419.433,00
Setembro	2.488.194,03
Outubro	2.365.005,29
Novembro	2.522.503,46
Dezembro	2.369.011,18
TOTAL	28.070.386,53

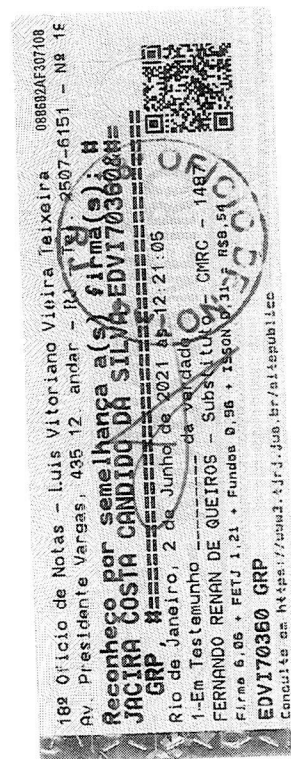

Rio de Janeiro, 31 de dezembro de 2020

Jacira Costa Candido da Silva

 JACIRA COSTA CANDIDO DA SILVA
 Sócio - Administrador
 CPF: 586.804.547-53

Janaína de Souza Lima

 JANAÍNA DE SOUZA LIMA
 Contadora - CRC 099453-01 RJ
 CPF: 078.313.807-52

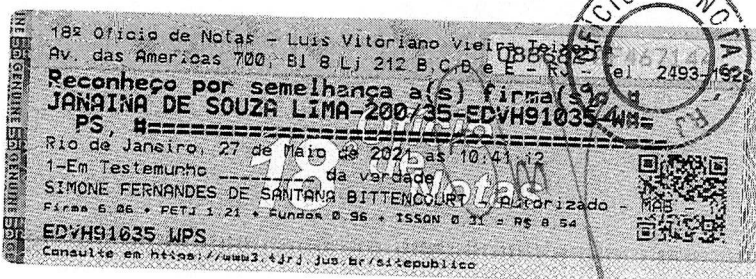
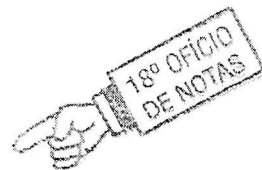

088682 AF442181
083862432

185 Ofício de Notas
Luís Vitoriano Vieira Teixeira - Tabelião - Tel. 2507-5151
Av. Presidente Vargas, 435 12. andar - RJ

**Certifico que a presente cópia
do original que foi exibido**

Rio de Janeiro, 29 de Outubro de 2021

FERNANDO RENAN DE GUEIROS - Tabelião
- Consulte em: www.tjrr.jus.br / sitepublico

EDYR60229&HCS
Aut. 6.25 • FETJ 1.25 • Fundos 0.99 • ISSON 0.00



Reconheço por semelhança a(s) firma(s) #
JACIRA COSTA CANDIDO DA SILVA-EDVI703581#

EWI, H-----
Rio de Janeiro, 2 de Junho de 2021 às 12:21:05

1-Em Testemunho da verdade
FERNANDO RENAN DE QUEIROS - Substituto - CMRC - 1487

Firma 6,06 - FETJ 1,21 - Fundos 0,96 - ISSQN 0,31 - R\$ 0,54

EDVI70358 EWI

Consulte em <https://www3.tjrj.jus.br/sitpublico>



Lima & Silva Aud.Assoc.Ltda

GENERAL CONTRACTOR CONSTRUTORA EIRELI

CNPJ: 73.509.440/0001-42

Folha 4

Encerrado em 31 de Dezembro de 2020
CONTAS USADAS PARA INDÍCES

ATIVO CIRCULANTE	34.147.711,31	AC
DISPONÍVEL	52.061,12	DISP
VALORES A RECEBER	18.305.918,15	DUPL
IMOBILIZADO FINANCEIRO	-	IF
REALIZÁVEL A LONGO PRAZO	5.376.231,90	RPL
IMOBILIZADO TOTAL	10.493.826,89	IT
ATIVO PERMANENTE	10.493.826,89	AP
ATIVO TOTAL	43.696.514,49	AT
PASSIVO CIRCULANTE	7.308.592,89	PC
EXIGÍVEL A LONGO PRAZO	10.627.392,92	ELP
CAPITAL DE TERCEIRO	17.935.985,81	CT
PATRIMÔNIO LÍQUIDO	25.760.528,68	PL
VENDAS LÍQUIDAS	25.849.491,63	VL
DESPESAS OPERACIONAIS	19.873.721,51	DO
LUCRO OPERACIONAL	5.492.647,25	LO
LUCRO LÍQUIDO	2.538.347,44	LL
VALOR ADICIONADO	-	Va

Rio de Janeiro, 31 de dezembro de 2020

Jacira Costa Candido da Silva
JACIRA COSTA CANDIDO DA SILVA
Sócio - Administrador
CPF: 586.804.547-53

Janaína de Souza Lima
JANAÍNA DE SOUZA LIMA
Contadora - CRC 099453-01 RJ
CPF: 078.313.807-52



18º Ofício de Notas - Luis Vitoriano Vieira Teixeira 088682AF307106
Av. das Americas 700, Bl B Lj 212 B, C, D e E - RJ - CEP: 21099-900

Reconheço por semelhança a(s) firma(s) #
JANAÍNA DE SOUZA LIMA-200/35-EDVH91033H0#

XC, H-----
Rio de Janeiro, 27 de Maio de 2021 às 10:41:11

1-Em Testemunho da verdade
SIMONE FERNANDES DE SANTANA BITTENCOURT - Autorizado -
Firma 6,06 - FETJ 1,21 - Fundos 0,96 - ISSQN 0,31 - R\$ 0,54

EDVH91033 OXC

Consulte em <https://www3.tjrj.jus.br/sitpublico>



188 Ofício de Notas
Luis Vitoriano Vieira Teixeira - Tabelião - RG 8662433
Av. Presidente Vargas, 435 12 andar - RJ - Tel. 2507-5151

0886824F442182

Certifico que a presente e copia fiel do original que foi exibido

Rio de Janeiro, 25 de Outubro de 2021
FERNANDO RENAN DE QUEIROS, ODR 21.427
EDYR60230, FDP

Consulte em: www3.tjrj.jus.br/aitopublica

Aut. E. 25 • FETJ 1.25 • Fundos 0.99 • ISSON 21.000.000/88.81



18º Ofício de Notas - Luis Vitoriano Vieira Teixeira
 Av. Presidente Vargas, 435 12º andar - RJ - Tel. 2507-6151 - Nº 14
 088692AF307107
Reconheço por semelhança a(s) firma(s): #
JACIRA COSTA CANDIDO DA SILVA-EDVI70359-H=
 YDW, #-----
 Rio de Janeiro, 2 de Junho de 2021 às 12:21:05
 1-Em Testemunho da verdade
 FERNANDO RENAN DE QUEIROS - Substituto - CMRC - 1487
 Firma 6.06 • FETJ 1.21 • Fundos 0.96 • ISSON 0.33 • RSPE 1
 EDVI70359 YDW
 Consulte em <https://www3.tjrj.jus.br/oiispublica>

Lima & Silva Aud.Assoc.Ltda
GENERAL CONTRACTOR CONSTRUTORA EIRELI
 CNPJ: 73.509.440/0001-42
 Folha 5

Encerrado em 31 de Dezembro de 2020
INDÍCES

Aproveitamento do Ativo / Giro do Ativo	VL / AT	0,59
Capacidade de Gerar Lucro	LO / VL	0,21
Capacidade Financeira Anual (CFA)	5* (AC+RLP+IT-PC-ELP-IF)	160.408.921,45
Disponibilidade Financeira Líquida (DFL)	((24*CFA) / 12) - Va	320.817.842,90
Eficiência de Política de Crédito	VL / DUPL	1,41
Endividamento (Ativo)	(PC+ELP) / AT	0,41
Endividamento (PL)	(PC+ELP) / PL	0,70
Endividamento a Curto Prazo	PC / PL	0,28
Endividamento Total	PC / AT	0,17
Equity - Quociente de Origem de Recurso a L.Prazo	PL / (PL+ELP)	0,71
Garantia de Capital de Terceiro	PL / (PC+ELP)	1,44
Imobilizado de Capital Próprio	PL / AP	2,45
Imobilizado de Patrimônio Líquido	AP / PL	0,41
Liquidez a Curto Prazo	AC / PC	4,67
Liquidez Corrente	AC / PC	4,67
Liquidez de Recursos Próprio	(AC-PC) / PL	1,04
Liquidez Geral	(AC+RLP) / (PC+ELP)	2,20
Liquidez Imediata	DISP / PC	0,01
Liquidez Seca	(DISP+DUPL) / PC	2,51
Participação das Despesas Operacionais	DO / VL	0,77
Participação de Capital de Terceiros	CT / PL	0,69
Participação de Capital Próprio	PL / AT	0,59
Participação do Ativo Circulante	AC / AT	0,78
Rentabilidade das Vendas	LL / VL	0,10
Rentabilidade do Ativo	LL / AT	0,10
Rentabilidade do Patrimônio Líquido	LL / PL	0,06
Rotação do Ativo Circulante	VL / AC	0,76
Sovência Geral	AT / (PC+ELP)	2,44
Utilizações das Instalações	VL / AP	2,46

Rio de Janeiro, 31 de dezembro de 2020

Jacira Costa Candido da Silva
 JACIRA COSTA CANDIDO DA SILVA
 Sócio - Administrador
 CPF: 586.804.547-53

Janaína de Souza Lima
 JANAÍNA DE SOUZA LIMA
 Contadora - CRC 099453-01 RJ
 CPF: 078.313.807-52



18º Ofício de Notas - Luis Vitoriano Vieira Teixeira
 Av. das Americas 700, B1 B/LJ 212 B Q-D e E - RJ - Tel. 2493-1349
 Reconheço por semelhança a(s) firma(s): #
JANAÍNA DE SOUZA LIMA-200/35-EDVH91034-FH=
 US, #-----
 Rio de Janeiro, 27 de Maio de 2021 às 10:41:11
 1-Em Testemunho da verdade
 SIMONE FERNANDES DE SANTANA BITTENCOURT - Autorizado -
 Firma 6.06 • FETJ 1.21 • Fundos 0.96 • ISSON 0.33 • RS 0.54
 EDVH91034 FUS
 Consulte em <https://www3.tjrj.jus.br/oiispublica>

18\$ Ofício de Notas
Luis Vitoriano Vieira Teixeira - Tabelião - Nº 302434
Av. Presidente Vargas, 435 12. andar - RJ - Tel. (21) 250-1111

**Certifico que a presente cópia fiel
do original que foi exibida**

Rio de Janeiro, 29 de Outubro de 2021
FERNANDO RENAN DE GUEIROS - Tabelião
EDYR60231(JKQ)

- Consulte em <http://www.tre.br/sitepublico>

Aut. 6.25 - FETJ 1.25 - Fundos 0.99 - ISSON 0.32 - 142.81

0886004E442183



GENERAL CONTRACTOR CONSTRUTORA EIRELI

CNPJ: 73.509.440/0001-42

Balanco Patrimonial
Encerrado no período de 31 de Dezembro de 2020

ATIVO

ATIVO CIRCULANTE

DISPONÍVEL

CAIXA GERAL

114.607,58 D

DEPÓSITOS BANCÁRIOS

188.836,42 C

APLICAÇÕES FINANCEIRAS

22.167,72 D

52.061,12 C

CRÉDITOS DIVERSOS

CLIENTES - EMISSÃO NOTA FISCAL

18.305.918,15 D

IMPOSTOS A RECUPERAR

903.297,58 D

ADIANTAMENTOS

81.713,37 D

ADIANTAMENTOS A FORNECEDORES

13.651.893,33 D

CONTAS CORRENTES

25.800,00 D

OUTROS CRÉDITOS

1.231.150,00 D

34.199.772,43 D

34.147.711,31 D

ATIVO NÃO CIRCULANTE

REALIZÁVEL A LONGO PRAZO

CONTAS CORRENTES

3.233.588,28 D

OUTROS CRÉDITOS

2.142.643,62 D

5.376.231,90 D

ATIVO IMOBILIZADO

IMOBILIZADO EM USO

10.493.826,89 D

(-) DEPRECIACÕES ACUMULADAS

6.321.255,61 C

4.172.571,28 D

ATIVO INTANGÍVEL

INTANGÍVEL

3.353,40 D

(-) AMORTIZAÇÕES ACUMULADAS

3.353,40 C

0,00

9.548.803,18 D

Total Geral do Ativo

43.696.514,49 D

GENERAL CONTRACTOR CONSTRUTORA EIRELI

CNPJ: 73.509.440/0001-42

Folha 2

Balanco Patrimonial

Encerrado no período de 31 de Dezembro de 2020

PASSIVO

PASSIVO CIRCULANTE

CONTAS A PAGAR

FORNECEDORES 749.430,45 C

OBRIGAÇÕES TRABALHISTAS 2.780.233,40 C

OBRIGAÇÕES FISCAIS 3.778.929,04 C

7.308.592,89 C

7.308.592,89 C

PASSIVO NÃO CIRCULANTE

EXIGÍVEL A LONGO PRAZO

CONTAS CORRENTES 1.119.977,38 C

IMPOSTOS FEDERAIS À LONGO PRAZO 2.902.858,18 C

EMPRÉSTIMOS E PARCELAMENTOS A PAGAR 5.413.507,19 C

FINANCIAMENTOS A PAGAR 1.191.050,17 C

10.627.392,92 C

10.627.392,92 C

PATRIMÔNIO LÍQUIDO

CAPITAL SOCIAL

CAPITAL SOCIAL SUBSCRITO 15.000.000,00 C

15.000.000,00 C

LUCROS OU PREJUÍZOS ACUMULADOS

LUCROS OU PREJUÍZOS ACUMULADOS 10.760.528,68 C

10.760.528,68 C

25.760.528,68 C

43.696.514,49 C

Total Geral do Passivo

Reconhecemos a exatidão do presente Balanço Patrimonial somando no Ativo e no Passivo QUARENTA E TRÊS MILHÕES, SEISCENTOS E NOVENTA E SEIS MIL, QUINHENTOS E QUATORZE REAIS E QUARENTA E NOVE CENTAVOS de acordo com a documentação fornecida pela empresa.

Rio de Janeiro, 31 de Dezembro de 2020

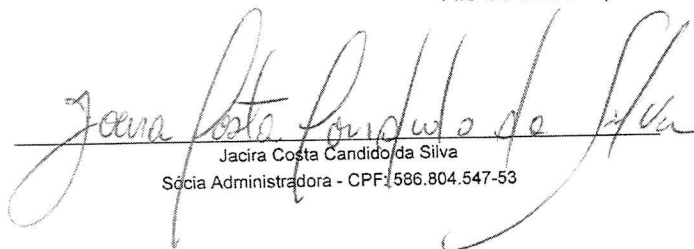
 Jacira Costa Candido da Silva
 Sócia Administradora - CPF: 586.804.547-53

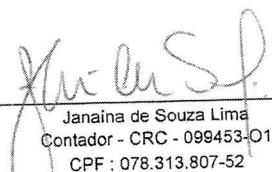
 Janaina de Souza Lima
 Contador - CRC - 099453-01
 CPF : 078.313.807-52

188 Ofício de Notas
Luis Vitoriano Vieira Teixeira - Tabelião - Nº 3862435
Av. Presidente Vargas, 435 12. andar - RJ - Tel. 508.2051

0886826F442184

Certifico que a presente é cópia fiel do original que foi exibido

Rio de Janeiro, 29 de Outubro de 2021
FERNANDO RENAN DE QUEIROZ - JOS. 01.87

EDYR60232%JOV

Consulte em <http://www.tcn.jus.br/sitepublico>

Aut. G. 25 • FETJ 1. 25 • Fundas 0. 99 • ISSON 0. 32

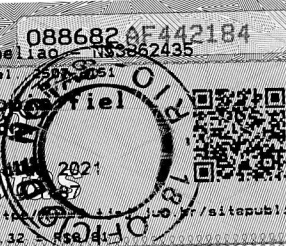

GENERAL CONTRACTOR CONSTRUTORA EIRELI

CNPJ: 73.509.440/0001-42

Folha 3

Demonstração do Resultado

Encerrado em 31 de Dezembro de 2020

RECEITA BRUTA			
RECEITAS DE PRESTAÇÃO DE SERVIÇOS	28.070.386,53C		
(-) DEDUÇÕES DA RECEITA BRUTA	2.220.894,90D		
		25.849.491,63C	
RECEITAS OPERACIONAIS			
RECEITAS FINANCEIRAS	107.932,72C		
		107.932,72C	
RECEITA OPERACIONAL LÍQUIDA			25.957.424,35C
CUSTOS			
CUSTOS SERVIÇOS PRESTADOS	187.986,55D		
OUTROS CUSTOS	403.069,04D		
		591.055,59D	
LUCRO OPERACIONAL BRUTO			25.366.368,76C
DESPESAS OPERACIONAIS			
DESPESAS DE PESSOAL	16.235.381,34D		
DESPESAS SERVIÇOS PRESTADOS	1.355.383,53D		
DESPESAS ADMINISTRATIVAS	2.064.479,58D		
DESPESAS TRIBUTÁRIAS	70.374,94D		
DESPESAS FINANCEIRAS	148.102,12D		
		19.873.721,51D	
LUCRO OPERACIONAL LÍQUIDO			5.492.647,25C
LUCRO ANTES DA PROVISÃO PARA IR E CS			5.492.647,25C
LUCRO LÍQUIDO ANTES DA CONTRIBUIÇÃO SOCIAL			5.492.647,25C
CONTRIBUIÇÃO SOCIAL SOBRE O LUCRO			789.099,18D
LUCRO LÍQUIDO ANTES DO IMPOSTO DE RENDA			4.703.548,07C
PROVISÃO PARA IMPOSTO DE RENDA			2.165.200,63D
LUCRO LÍQUIDO DO PERÍODO			2.538.347,44C

Rio de Janeiro, 31 de Dezembro de 2020

Jacira Costa Candido da Silva
 Jacira Costa Candido da Silva
 Sócia Administradora - CPF: 586.804.547-53

Janaína de Souza Lima
 Janaína de Souza Lima
 Contador - CRC - 099453-01
 CPF : 078.313.807-52

189 Ofício de Notas
Luis Vitoriano Vieira Teixeira - 088682AF442185
Av. Presidente Vargas, 435 12º andar - R. 2507-8-11
Rio de Janeiro, 29 de Outubro de 2022 - CNPJ: 0662436

**Certifico que a presente cópia fiel,
do original que foi exibido.**

Rio de Janeiro, 29 de Outubro de 2022
FERNANDO RENAN DE GUEIROS
EDYR60233-LNK - Consulte em www2.rrj.jus.br/sitepublica

Aut. B. 25 * FETJ 1.25 * Fundos 0.99 * ISSN 0.32 - R\$8,81



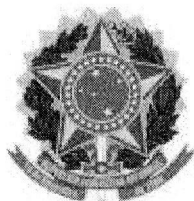

CONSELHO REGIONAL DE CONTABILIDADE DO ESTADO DO RIO DE JANEIRO CERTIDÃO DE REGULARIDADE PROFISSIONAL

O CONSELHO REGIONAL DE CONTABILIDADE DO ESTADO DO RIO DE JANEIRO certifica que o(a) profissional identificado(a) no presente documento encontra-se em situação regular.

IDENTIFICAÇÃO DO REGISTRO

NOME.....	: JANAINA DE SOUZA LIMA
REGISTRO.....	: RJ-099453/O-1
CATEGORIA.....	: CONTADOR
CPF.....	: 078.313.807-52

A presente CERTIDÃO não quita nem invalida quaisquer débitos ou infrações que posteriormente, venham a ser apurados pelo CRCCRJ contra o referido registro.

A falsificação deste documento constitui-se em crime previsto no Código Penal Brasileiro, sujeitando o autor à respectiva ação penal.

Emissão: RIO DE JANEIRO, 14/09/2021 as 15:05:21.

Válido até: 13/12/2021.

Código de Controle: 731243.

Para verificar a autenticidade deste documento consulte o site do CRCCRJ.

CARTEIRA DE IDENTIDADE DE CONTABILISTA

REPÚBLICA FEDERATIVA DO BRASIL
CONSELHO REGIONAL DE CONTABILIDADE RJ

CATEGORIA **CONTADOR** Nº DO REGISTRO **RJ-0994530-1**

NOME **JANAINA DE SOUZA LIMA**

MARCO AURELIO DE SOUZA LIMA

MARIA EUGENIA DE SOUZA

NASCIMENTO **04/07/1979** NACIONALIDADE **BRASILEIRA** NATURALIDADE **RIO DE JANEIRO-RJ**

EXPIÇÃO **13/11/2006**

Carlos Albuquerque
 Vice-Presidente do Conselho

VALIDA EM TODO O TERRITÓRIO NACIONAL

Cpf **078.313.807-62**

Título **BACHAREL EM CIÊNCIAS CONTÁBEIS**

Este carteira tem fé pública como documento de identidade nos termos do artigo 18 do D.L. 9.295 de 27/05-46 e artigo 1º da Lei 6.206 de 07/03/73

RG **11713430-4 - RJ** SSP **28/07/2004**

Diplomação **UNIVERSIDADE GAMA FILHO**

Janaina de Souza Lima
 ASSINATURA DO CONTABILISTA



POLEGAR DIREITO

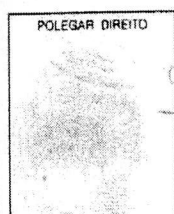

189 Ofício de Notas
Luis Vitoriano Vieira Teixeira - Tabelião Nº3862437
Av. Presidente Vargas, 435 12. andar - R.L. 250 - C.111
Rio de Janeiro, 29 de Setembro de 2017
Certifico que a presente cópia
do original que foi emitido.
FERNANDO RENAN DE QUEIROZ Nº 1487
EDYR60234=IDP
Aut. G. 25 + FETJ 1.25 + Fundos 0.99 + ISSQN 0.42
-Consulte em: www.tre.jus.br/sitepublico

0886826F442186

