



DEFENSORIA PÚBLICA
DO ESTADO DO RIO DE JANEIRO

**Comparativo da Especificação do TR VS
Proposta detalhe do Proponente VS
Gebb Work (Fabricante)**

PARTE 1

MÓDULOS

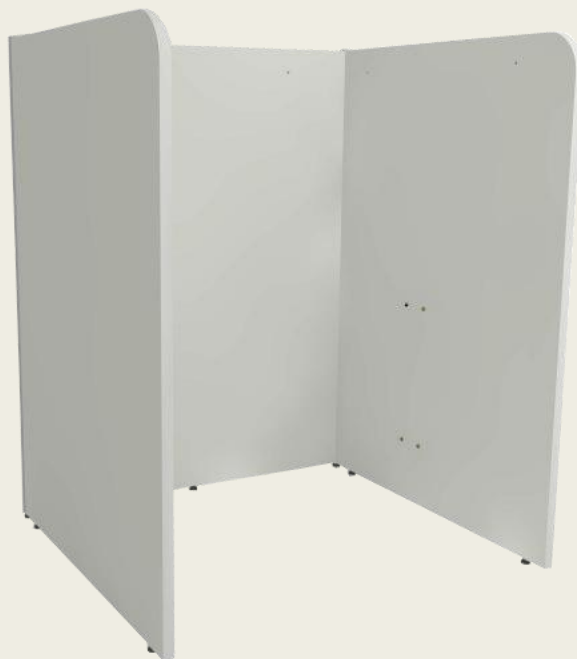

Termo de
Referência

VS

Licitante

VS

Gebb

	Termo de Referência	Licitante	Gebb
Medidas	L: 950 MM P: 920 MM A: 1200 MM	L: 950 MM P: 920 MM A: 1200 MM	L: 950 MM P: 680 MM A: 1150 MM
Cor	Ovo	Ovo	Não possui a cor ovo na catálogo do sitio eletrônico do fabricante
Fita de Bordas	1,8 MM	1,8 MM	2 MM

PARTE 2

ABAFADOR



Termo de
Referência

VS

Licitante

VS

Gebb

	Termo de Referência	Licitante	Gebb
Medidas	L: 910 MM P: 880 MM A: 220 MM	L: 910 MM P: 880 MM A: 220 MM	Não Informado no sítio eletrônico
chapa de aço espessura	1,5 MM	1,5 MM	Não Informado no sítio eletrônico
Cor	Verde	Verde	Verde

PARTE 3

TAMPO

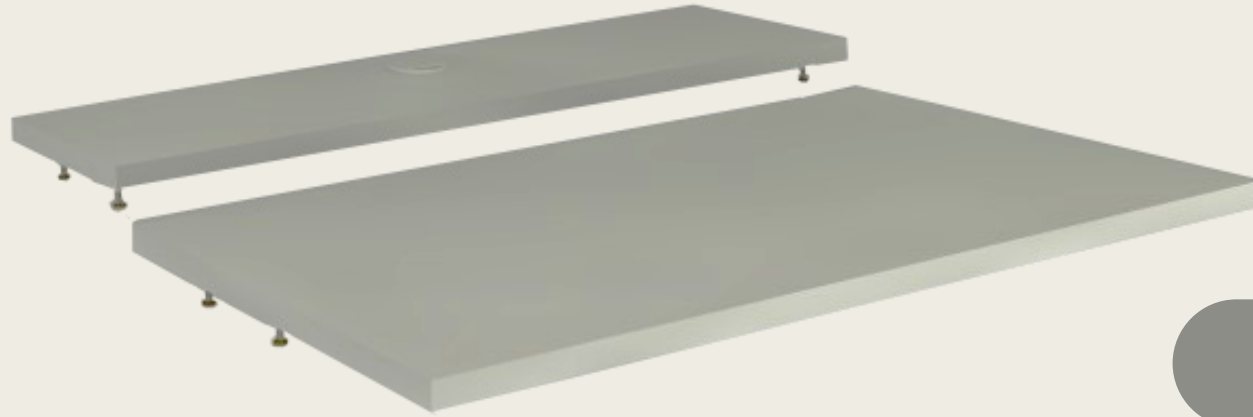

Termo de
Referência

VS

Licitante

VS

Gebb

	Termo de Referência	Licitante	Gebb
Medidas	L: 900 MM P: 765 MM ESP: 20 MM	L: 900 MM P: 765 MM ESP: 20 MM	L: 900 MM P: 755 MM ESP: 25 MM
Espessura	180 MM	180 MM	250 MM
Cor	Ovo	Ovo	Não possui a cor ovo na catálogo do sitio eletrônico do fabricante
Fita de Bordas - PVC	2,0mm	2,0 MM	2,0 MM

PARTE 4 ESTRUTURA



Termo de
Referência

VS

Licitante

VS

Gebb

	Termo de Referência	Licitante	Gebb
Medidas Tubo colunas e superior	Colunas: 40X20 MM Superior: 25X25 MM	Colunas: 40X20 MM Superior: 25X25 MM	Não Informado no sítio eletrônico
Medidas Pés Mais Reforço	Pés: 50X30 MM Reforço: 30X30 MM	Pés: 50X30 MM Reforço: 30X30 MM	Não Informado no sítio eletrônico
Espessura	Aço carbono	Aço carbono	Não Informado no sítio eletrônico
Cor	Ovo	Ovo	Não Informado no sítio eletrônico

PARTE 4 ESTRUTURA



**Termo de
Referência**

Medidas compatíveis		
Largura livre para as pernas	825	
Altura da superfície de trabalho para o teclado (NBR-15786:2010)	645	780
Altura da superfície de trabalho para o monitor (NBR-15786:2010)	645	950
Profundidade livre para os joelhos	450	[---]
Profundidade livre para os pés	700	[---]

Gebb

Medidas compatíveis		
Largura livre para as pernas	900	
Altura da superfície de trabalho para o teclado (NBR-15786:2010)	615	810
Altura da superfície de trabalho para o monitor (NBR-15786:2010)	615	970
Profundidade livre para os joelhos	-	-
Profundidade livre para os pés	-	-



PARTE 5

SISTEMA PARA ELÉTRICA, DADOS E VOZ



Termo de
Referência

VS

Licitante

VS

Gebb

	Termo de Referência	Licitante	Gebb
Medidas conector Reto	L 25 MM P 20 MM A 1200 MM	L 25 MM P 20 MM A 1200 MM	L 25 MM P 25 MM A 1335 MM
Calhas berços "J" modelo tampa	✓	✓	Não Informado no sítio eletrônico
Dados e Voz	✓	✓	Não Informado no sítio eletrônico

Cores



COR - OVO

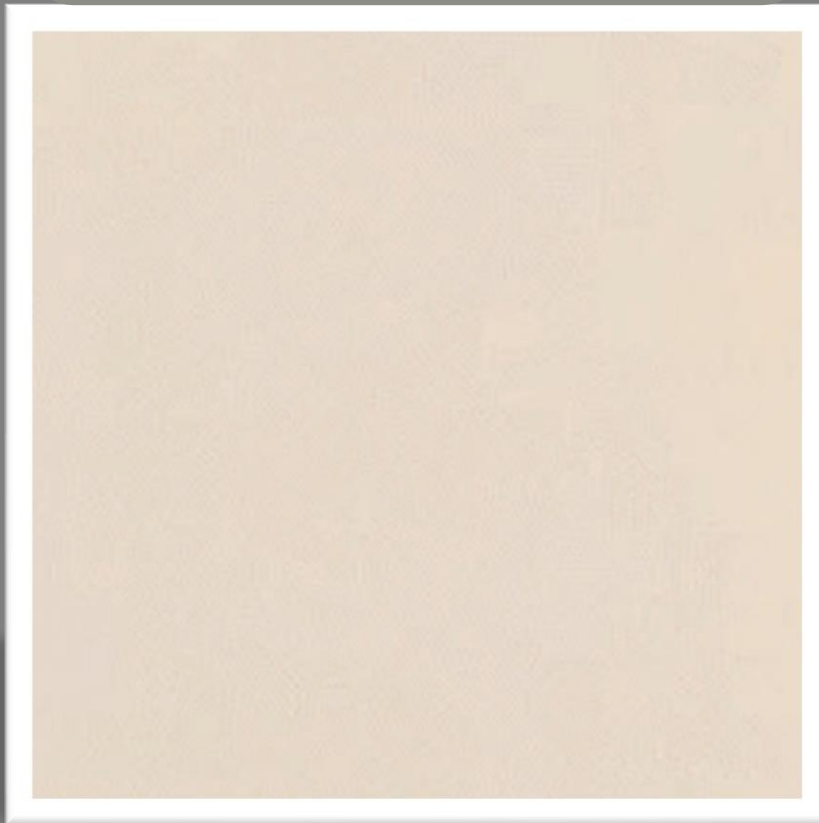

Gebb work – Cores da Fabricante

LISOS

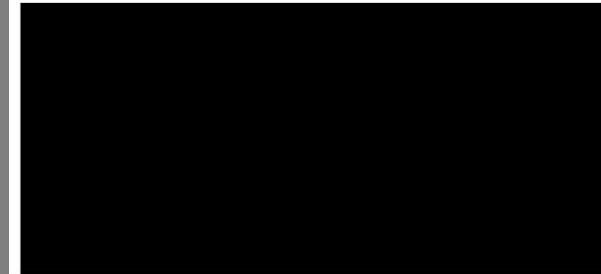

15 PRETO

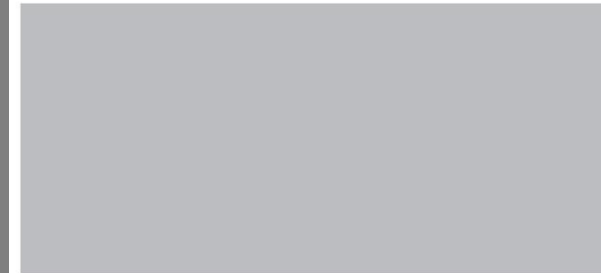

14 CINZA

14 CINZA



11 ARGILA

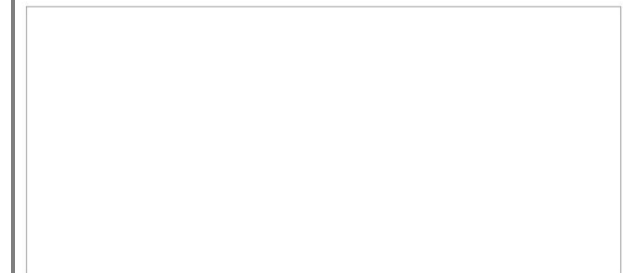

13 BRANCO

Legenda:

A: Altura

L: Largura

P: Profundidade

Esp: Espessura

Sítio Eletrônico: <https://www.gebbwork.com.br/linha/lexus-call-center/6>



DEFENSORIA PÚBLICA DO ESTADO DO RIO DE JANEIRO
COORDENAÇÃO DE MATERIAL

Rio de Janeiro, 08 de maio de 2023.

Referência: E-20/001.011539/2022

AO NÚCLEO DE LICITAÇÕES

C/C DIRETORIA DE MATERIAL, PATRIMÔNIO E TRANSPORTE

Prezado Vinicius Murat,

Em resposta ao Despacho NULIC 1144671, a COMAT se manifesta positivamente quanto aos Atestados de Capacidade Técnica apresentados pelo licitante vide documento 1143024, e também a qualificação técnica que atende o item 9 do Termo de Referência - TR, parte integrante do Edital 1109224.

Considerando o layout doctº nº 0845923 que consta no processo de obra para readequação da Central de Relacionamento com o Cidadão – CRC que teve em seu projeto inicial com a inauguração do novo espaço no 15º andar do Terminal Garagem Menezes Cortes - TGMC (E-20/001.011578/2019) em 2022.

Conseqüentemente o processo E-20/001.005990/2021 visa a expansão dos serviços do CRC naquele local para este ano de 2023 desta forma a DPRJ busca manter o mesmo padrão, cores e dimensões dos mobiliários (Call Center) em comparação ao processo licitatório anterior, o que resultará na melhor adequação do ambiente laboral com base no layout de expansão 1055218.

Assim realizamos análises da Proposta Detalhe 1143008 apresentada, comparando-a ao Termo de Referência e seus Anexos.

1) Foi realizado um comparativo entre a Termo de Referência e a Proposta Detalhe do licitante SM Moveis Itaboraí por ora classificado em primeiro lugar, que traz o fabricante Gebb Work com a linha Lexus Call Center vide documento 1157651, **aonde as divergências foram destacadas.**

2) Em consulta ao catálogo de cores no sítio eletrônico do fabricante Gebb Work^[1], para garantir o padrão de cor especificado no TR, foi constatado que no catálogo do fabricante não foi encontrado acabamento melamínico na cor ovo ou similar, podendo ser constatado na página 8 do documento 1157651.

3) Tendo em vista o e-mail 1144578, é recomendável que a proponente comprove por meios de documentação a alegação do atraso de certificações de marca que foi proposta (Marzo Vitorino) inicialmente no Sistema SIGA.

4) Por fim, é de grande relevância, notar-se a divergência existente entre as especificações contidas na Proposta Detalhe com as especificações disponibilizadas pelo

fabricante em seu sítio eletrônico^[1]. A documentação da qualificação técnica apresentada não coaduna com as especificações contidas na Proposta Detalhe do licitante, em especial as medidas que constam no quadro constante na página 10 do documento 1143024.

A presença de divergências relevantes encontradas na análise das documentações tem potencial para inviabilizar o projeto de expansão do CRC vide documento 1055218. A síntese das divergências é o teor do documento nº 1157651.

Pelas razões descritas acima, a COMAT dentro de suas atribuições, informa que a licitante **NÃO ATENDE** as especificações exigidas no TR parte integrante do Edital.

Atenciosamente,

RENATO AMORIM DE REZENDE
MARLON FERRADAZ DE CARVALHO
COORDENAÇÃO DE MATERIAL
Defensoria Pública do Estado do Rio de Janeiro

[1] <https://www.gebbwork.com.br/linha/lexus-call-center/6>



Documento assinado eletronicamente por **MARLON FERRADAZ DE CARVALHO**, **Coordenador de Material**, em 18/05/2023, às 11:53, conforme horário oficial de Brasília, com fundamento no art. 6º, § 1º, do [Decreto nº 8.539, de 8 de outubro de 2015](#).



Documento assinado eletronicamente por **RENATO AMORIM DE REZENDE**, **Assistente**, em 18/05/2023, às 11:54, conforme horário oficial de Brasília, com fundamento no art. 6º, § 1º, do [Decreto nº 8.539, de 8 de outubro de 2015](#).



A autenticidade deste documento pode ser conferida no site http://sei.rj.def.br/sei/controlador_externo.php?acao=documento_conferir&id_orgao_acesso_externo=0, informando o código verificador **1149033** e o código CRC **3595EBBF**.

Referência: Processo nº E-20/001.011539/2022

Avenida Marechal Câmara, 314 - Bairro Centro
Rio de Janeiro - RJ - CEP 20020-080
- www.defensoria.rj.def.br