



CRENCIAMENTO

Tomada de Preço nº 001/22

(21) 3741-3424

(21) 3083-9262



comercial@wale.net.br



Rua General Castrioto, nº 344 loja, comp. 03,

Barreto – Niterói – RJ / CEP: 24.110-256



26.086.779/0001-01
WALE COMERCIO E SERVIÇOS LTDA
Rua General Castrioto nº 344 Loja Comp. 03
Barreto - CEP 24.110-256
Niterói- RJ

ANEXO VI

DECLARAÇÃO DE INEXISTÊNCIA DE PENALIDADE

Niterói, 11 de maio de 2022.

À Comissão de Licitação

A/c Sr. Pregoeiro (a)

Tomada de Preços nº 001/2022



WALE COMÉRCIO E SERVIÇOS LTDA, inscrita no CNPJ/CPF nº **26.086.779/0001-01**, sediada na **RUA GENERAL CASTRIOTO, Nº 344, BARRETO, NITERÓI/RJ**, neste ato representada pelo seu representante legal, o(a) Sr.(a) **WAGNER AZEVEDO DE CARVALHO**, portador(a) da Carteira de Identidade no **090420290 – IFP/RJ** e do CPF no **026.389.157-77**, expedida por, **DECLARA**, sob as penas da Lei, que não foram aplicadas penalidades de suspensão temporária da participação em licitação, impedimento de contratar ou declaração de inidoneidade para licitar e contratar por qualquer Ente ou Entidade da Administração Federal, Estadual, Distrital e Municipal cujos efeitos ainda vigorem.

CARTEIRO DO 4º OFÍCIO DE JUSTIÇA DE NITERÓI

WALE COMÉRCIO E SERVIÇOS LTDA
Wagner Azevedo de Carvalho
090420290 – IFP/RJ
CPF: 026.389.157-77
Administrador

(nome da entidade com assinatura do(s) seu(s) representante(s) legal(is) com firmas reconhecidas)



(21) 3741-3424
(21) 3083-9262



comercial@wale.net.br



Rua General Castrioto, nº 344 loja, comp. 03,
Barreto – Niterói – RJ / CEP: 24.110-256

508



NIRE (DA SEDE OU DA FILIAL QUANDO A SEDE FOR EM OUTRA UF)

33.2.1163243-8

Tipo Jurídico

Sociedade empresária limitada

Porte Empresarial

Microempresa

Nome

TERMO DE AUTENTICAÇÃO

WALE COMERCIO E SERVIÇOS LTDA

Código Ato

Eventos

002

Cód	Qtde.	Descrição do Ato / Evento
021	1	Alteração / Alteração de Dados (Exceto Nome Empresarial)
xxx	xx	xx
xxx	xx	xx
xxx	xx	xx
xxx	xx	xx

Nº do Protocolo

00-2022/044570-2

JUCERJA

Último arquivamento:

33211632438 - 08/11/2021

NIRE: 33.2.1163243-8

WALE COMERCIO E SERVIÇOS LTDA

Boleto(s):

Hash: 37698583-47f4-4c2f-9117-81da72644318

Orgão	Calculado	Pago
Junta	413,00	413,00
DNRC	0,00	0,00

CERTIFICO O DEFERIMENTO POR LAURA OFÉLIA REGA ABITAN SOB O NÚMERO E DATA ABAIXO:

NIRE / Arquivamento	CNPJ	Endereço / Endereço completo no exterior	Bairro	Município	Estado
00004709745	26.086.779/0001-01	Rua GENERAL CASTRIOTO 344	BARRETO	Niterói	RJ
XXXXXXXXXX	XX.XXX.XXX/XXXX-XX	XXXXXXXXXXXXXXXXXXXXXXXX	XXXXXXXXXXXXXXXXXXXX	XXXXXXXXXX	XX
XXXXXXXXXX	XX.XXX.XXX/XXXX-XX	XXXXXXXXXXXXXXXXXXXXXXXX	XXXXXXXXXXXXXXXXXXXX	XXXXXXXXXX	XX
XXXXXXXXXX	XX.XXX.XXX/XXXX-XX	XXXXXXXXXXXXXXXXXXXXXXXX	XXXXXXXXXXXXXXXXXXXX	XXXXXXXXXX	XX
XXXXXXXXXX	XX.XXX.XXX/XXXX-XX	XXXXXXXXXXXXXXXXXXXXXXXX	XXXXXXXXXXXXXXXXXXXX	XXXXXXXXXX	XX
XXXXXXXXXX	XX.XXX.XXX/XXXX-XX	XXXXXXXXXXXXXXXXXXXXXXXX	XXXXXXXXXXXXXXXXXXXX	XXXXXXXXXX	XX
XXXXXXXXXX	XX.XXX.XXX/XXXX-XX	XXXXXXXXXXXXXXXXXXXXXXXX	XXXXXXXXXXXXXXXXXXXX	XXXXXXXXXX	XX
XXXXXXXXXX	XX.XXX.XXX/XXXX-XX	XXXXXXXXXXXXXXXXXXXXXXXX	XXXXXXXXXXXXXXXXXXXX	XXXXXXXXXX	XX
XXXXXXXXXX	XX.XXX.XXX/XXXX-XX	XXXXXXXXXXXXXXXXXXXXXXXX	XXXXXXXXXXXXXXXXXXXX	XXXXXXXXXX	XX
XXXXXXXXXX	XX.XXX.XXX/XXXX-XX	XXXXXXXXXXXXXXXXXXXXXXXX	XXXXXXXXXXXXXXXXXXXX	XXXXXXXXXX	XX
XXXXXXXXXX	XX.XXX.XXX/XXXX-XX	XXXXXXXXXXXXXXXXXXXXXXXX	XXXXXXXXXXXXXXXXXXXX	XXXXXXXXXX	XX
XXXXXXXXXX	XX.XXX.XXX/XXXX-XX	XXXXXXXXXXXXXXXXXXXXXXXX	XXXXXXXXXXXXXXXXXXXX	XXXXXXXXXX	XX
XXXXXXXXXX	XX.XXX.XXX/XXXX-XX	XXXXXXXXXXXXXXXXXXXXXXXX	XXXXXXXXXXXXXXXXXXXX	XXXXXXXXXX	XX
XXXXXXXXXX	XX.XXX.XXX/XXXX-XX	XXXXXXXXXXXXXXXXXXXXXXXX	XXXXXXXXXXXXXXXXXXXX	XXXXXXXXXX	XX
XXXXXXXXXX	XX.XXX.XXX/XXXX-XX	XXXXXXXXXXXXXXXXXXXXXXXX	XXXXXXXXXXXXXXXXXXXX	XXXXXXXXXX	XX
XXXXXXXXXX	XX.XXX.XXX/XXXX-XX	XXXXXXXXXXXXXXXXXXXXXXXX	XXXXXXXXXXXXXXXXXXXX	XXXXXXXXXX	XX
XXXXXXXXXX	XX.XXX.XXX/XXXX-XX	XXXXXXXXXXXXXXXXXXXXXXXX	XXXXXXXXXXXXXXXXXXXX	XXXXXXXXXX	XX
XXXXXXXXXX	XX.XXX.XXX/XXXX-XX	XXXXXXXXXXXXXXXXXXXXXXXX	XXXXXXXXXXXXXXXXXXXX	XXXXXXXXXX	XX
XXXXXXXXXX	XX.XXX.XXX/XXXX-XX	XXXXXXXXXXXXXXXXXXXXXXXX	XXXXXXXXXXXXXXXXXXXX	XXXXXXXXXX	XX

Deferido em 10/01/2022 e arquivado em 11/01/2022



Jorge Paulo Magdaleno Filho
SECRETÁRIO GERAL

Nº de Páginas Capa Nº Páginas

10 1/1

Observação:

Junta Comercial do Estado do Rio de Janeiro
 Empresa: WALE COMERCIO E SERVIÇOS LTDA
 NIRE: 33.2.1163243-8 Protocolo: 00-2022/044570-2 Data do protocolo: 10/01/2022
 CERTIFICO O ARQUIVAMENTO em 11/01/2022 SOB O NÚMERO 00004709745 e demais constantes do termo de autenticação.
 Autenticação: FC600B7C860D852CAFFFAEB2F3FB12DEAE2BCFDD10A676523A23A0300AC7396C
 Para validar o documento acesse <http://www.jucerja.rj.gov.br/servicos/chanceladigital> informe o n° de protocolo.
 Comprovante CREDENCIAMENTO WALE (0861651) - SEI-E-20.001.004249/2021-7-pg.-3



Pag. 01/10



DÉCIMA QUARTA ALTERAÇÃO CONTRATUAL DA EMPRESA DE RESPONSABILIDADE LIMITADA DENOMINADA WALE COMÉRCIO E SERVIÇOS LTDA

Pelo presente instrumento particular, **WAGNER AZEVEDO DE CARVALHO**, brasileiro, solteiro, nascido em 21/03/1971, portador da Carteira nacional de habilitação de nº 00296091610 expedida pelo DETRAN/RJ, e inscrito no CPF sob o nº 026.389.157-77, residente e domiciliado na Travessa Cunha Galvão, nº 205, Bloco 3 / APT 206 - Freguesia (Jacarepaguá) - Rio de Janeiro - RJ - CEP: 22.760-060, titular da Empresa Individual de Responsabilidade Limitada, denominada "**WALE COMÉRCIO E SERVIÇOS LTDA**", devidamente Registrada na JUCERJA sob o NIRE 33211632438, e CNPJ 26.086.779/0001-01, resolve alterar seu Contrato Social originário e alterações posteriores, conforme cláusulas e condições abaixo:

CLÁUSULA PRIMEIRA - OBJETO SOCIAL: A partir do presente ato fica acrescentada a atividade de:

- Indústria, Comércio e Serviços de Montagem de Móveis de Aço e Madeira;
- Construção, Montagem e Manutenção de Estruturas Metálicas;
- Fornecimento, Instalação e Manutenção de Placas de Sinalização de Trânsito Vertical;
- Fornecimento, Instalação e Manutenção de Brinquedos para Praças e Parques Públicos;
- Fornecimento, Instalação e Manutenção de Equipamentos de Condicionamento Físico;
- Fornecimento, Instalação e Manutenção de Abrigos de Ponto de Ônibus;
- Fornecimento, Instalação e Manutenção de Mobiliário Urbano;
- Fornecimento, Instalação e Manutenção Marquises, Toldos e Passarelas;

CLÁUSULA PRIMEIRA - AUMENTO DE CAPITAL: O capital social que é de R\$ 4.000.000,00 (Quatro milhões de reais) passará a ser de R\$ 6.800.000,00 (Seis milhões e oitocentos mil reais), com um aumento de R\$ 2.800.000,00 (Dois milhões e oitocentos mil reais), totalmente integralizado em moeda corrente do país pelo sócio, **WAGNER DE AZEVEDO CARVALHO**.

Ficam ratificadas todas as cláusulas do Contrato Social originário não alcançadas pelo presente instrumento, e consolidando o mesmo conforme a seguir:

Junta Comercial do Estado do Rio de Janeiro
Empresa: WALE COMERCIO E SERVIÇOS LTDA
NIRE: 332.1163243-8 Protocolo: 00-2022/044570-2 Data do protocolo: 10/01/2022
CERTIFICO O ARQUIVAMENTO em 11/01/2022 SOB o NÚMERO 00004709745 e demais constantes do termo de autenticação.
Autenticação: FC600B7C860D852CAFFFAEB2F3FB12DEAE2BCFDD10A676523A23A0300AC7396C
Para validar o documento acesse <http://www.jucerja.rj.gov.br/servicos/chanceladigital>, informe o nº de protocolo.



Pag. 03/10



**ATO CONSTITUTIVO DE EMPRESA DE RESPONSABILIDADE LIMITADA
DENOMINADA WALE COMÉRCIO E SERVIÇOS LTDA**

Pelo presente instrumento particular, **WAGNER AZEVEDO DE CARVALHO**, brasileiro, solteiro, empresário, nascido em 21/03/1971, portador da Carteira nacional de habilitação de nº 00296091610 expedida pelo DETRAN/RJ, e inscrito no CPF sob o nº 026.389.157-77, residente e domiciliado na Travessa Cunha Galvão, nº 205, Bloco 3 / APT 206 -- Freguesia (Jacarepaguá) - Rio de Janeiro - RJ - CEP: 22.760-060, titular da Empresa Individual de Responsabilidade Limitada, denominada "**WALE COMÉRCIO E SERVIÇOS LTDA**", devidamente Registrada na JUCERJA sob o NIRE 33211632438, e CNPJ 26.086.779/0001-01, consolidam o Contrato Social originário e alterações posteriores, conforme cláusulas e condições abaixo:

CLÁUSULA PRIMEIRA - DENOMINAÇÃO E ENDEREÇO: A sociedade adota o nome empresarial de "**WALE COMÉRCIO E SERVIÇOS LTDA**", com sede na Rua General Castrioto, nº 344, loja comp.03, parte, Barreto - Niterói - RJ - CEP: 24.110-256. Podendo a qualquer tempo, abrir ou fechar filial em outra dependência, mediante simples deliberação dos sócios.

CLÁUSULA SEGUNDA: OBJETO SOCIAL - O Objeto social da empresa é de:

Indústria, Comércio e Serviços de Montagem de Móveis de Aço e Madeira; Construção, Montagem e Manutenção de Estruturas Metálicas; Fornecimento, Instalação e Manutenção de Placas de Sinalização de Trânsito Vertical; Fornecimento, Instalação e Manutenção de Brinquedos para Praças e Parques Públicos; Fornecimento, Instalação e Manutenção de Equipamentos de Condicionamento Físico; Fornecimento, Instalação e Manutenção de Abrigos de Ponte de Ônibus; Fornecimento, Instalação e Manutenção de Mobiliário Urbano; Fornecimento, Instalação e Manutenção Marquises, Toldos e Passarelas; Atividade de Construção de Edificação; Comércio varejista de materiais de construção; Fabricação de estruturas pré-moldadas de concreto armado, em série e sob encomenda; Fornecimento e instalação de alambrado para quadra poliesportiva com estrutura em tubo de ferro galvanizado; Serviços de serralheria; Prestação de serviços de carpintaria e marcenaria; Produção de laminados e perfilados de aço, exceto arames; Fundição de ferro e aço; Fabricação de Estruturas metálicas; Fabricação de Reatores ; Fabricação de Transformadores; Fabricação de móveis com predominância de metal; Serviços de montagem de móveis de qualquer material; Coleta e remoção de lixo; Coleta, remoção e transporte de lâmpadas, incluindo as atividades de coleta, remoção e transporte rodoviário de resíduos sólidos domiciliares; Coleta, remoção e transporte rodoviário de resíduos urbanos; Coleta, remoção e transporte de resíduos sólidos da construção civil (Classe A,B,D,E); Remoção, transporte e operação de resíduos de construção civil (RCC); Operação e Manutenção de Transbordo, projetos de operação e Manutenção de aterro sanitário;

Junta Comercial do Estado do Rio de Janeiro

Empresa: WALE COMERCIO E SERVIÇOS LTDA

NIRE: 332.1163243-8 Protocolo: 00-2022/044570-2 Data do protocolo: 10/01/2022

CERTIFICO O ARQUIVAMENTO em 11/01/2022 SOB o NÚMERO 00004709745 e demais constantes do termo de autenticação.

Autenticação: FC600B7C860D852CAFFFAEB2F3FB12DEAE2BCFDD10A676523A23A0300AC7396C

Para validar o documento acesse <http://www.jucerja.rj.gov.br/servicos/chanceladigital>, informe o nº de protocolo.



Pag. 04/10



Operação e Manutenção de aterros sanitários, esvaziamento e limpeza de tanques de caixa de esgoto, galerias de águas pluviais e tubulações; Serviços de Liquefação de gás para fins de transporte de veículos dutos e móveis; Saneamento básico e biotecnologia aplicada; Tratamento de resíduos industriais, reciclagem em geral; Planejamento, projeto, operação execução de aterro sanitário; Serviços de Engenharia, arquitetura; Construção Civil; Reformas e conservação de imóveis em geral; Serviços de locação de máquinas e equipamentos pesados para construção civil com ou sem inclusão de operador, além de prestação de serviços em geral na construção civil; Comércio de veículos automotores novos; Comércio varejista de veículos automotor usados; Oficina mecânica para uso exclusivo da empresa; Locação de Equipamentos em Geral; Materiais de telecomunicação; Produtos siderúrgicos e metalúrgicos, exceto para construção; Comércio varejista de material de pintura; Comércio varejista em artigos de prestação de serviços de instalação e manutenção de iluminação pública em geral; Serviços de reforma, restauração e manutenção de imóveis em geral; Comércio varejista de materiais elétricos, hidráulicos e gráficos; Comércio de máquinas industriais, agrícolas e hospitalar, Comércio de implementos agrícolas; Comércio varejista de materiais metalúrgicos; Comércio varejista de material de construção em geral; Comércio varejista de produtos impermeabilizantes para construção civil em geral incluindo emulsão asfáltica; Comércio de equipamentos de segurança em geral; Serviços de locação de automóveis e caminhões em geral sendo com ou sem inclusão de motoristas; Serviços técnicos de Engenharia; Consultoria em Engenharia Civil, Naval, elétrica, Eletrônica, Hidráulica; Serviços de; Segurança eletrônica, centrais de interfone, sistema de proteção de incêndio, sistema de prevenção contra roubo; Manutenção de aparelhos de ar condicionado; Serviços de Portaria, recepção, vigia, serviços gerais e Guardião de piscinas; Limpeza de prédios, condomínios residenciais, domicílios, shoppings, hospitais, limpeza urbana; Limpeza e tratamento de piscinas residenciais e de clubes sociais; Serviços de varrição e capina de vias públicas, manual e mecanizada; Manutenção de áreas verdes; Serviços de limpeza de bocas de lobo e bueiros de vias públicas e privadas; Serviços de manutenção preventiva e corretiva, gestão, implantação e ampliação da rede pública de iluminação, com ou sem fornecimento de material; Prestação de serviços de conservação e limpeza de áreas públicas, industriais, comerciais e residenciais; Prestação de serviços de refrigeração, manutenção de ar condicionado veicular, industrial, comercial e residencial, serviços de borracharia, alinhamento e balanceamento automotivos; Prestação de serviços de paisagismo (jardinagem, poda de árvore, montagem de jardins); Fornecimento de mão de obra operacional, e de apoio administrativo; Conservação e limpeza de monumentos e patrimônios históricos; Sanitários químicos, fachadas; Instalação e Manutenção de iluminação Pública; Comércio de postes de iluminação pública;

CLÁUSULA TERCEIRA: PRAZO: A empresa tem o prazo de duração indeterminado.

CLÁUSULA QUARTA: CAPITAL SOCIAL - O capital social será de R\$ 6.800.000,00 (Seis milhões e oitocentos mil reais), divididos em 680.000 (Seiscentos e oitenta mil) quotas no valor unitário de R\$ 10,00 (dez reais), totalmente subscrito e integralizado em moeda corrente do país, conforme abaixo:

Junta Comercial do Estado do Rio de Janeiro

Empresa: WALE COMERCIO E SERVICOS LTDA

NIRE: 332.1163243-8 Protocolo: 00-2022/044570-2 Data do protocolo: 10/01/2022

CERTIFICO O ARQUIVAMENTO em 11/01/2022 SOB O NÚMERO 00004709745 e demais constantes do termo de autenticação.

Autenticação: FC600B7C860D852CAFFFAEB2F3FB12DEAE2BCFDD10A676523A23A0300AC7396C

Para validar o documento acesse <http://www.jucerja.rj.gov.br/servicos/chanceladigital>, informe o n° de protocolo.



Pag. 05/10



WAGNER AZEVEDO DE CARVALHO	680.000 quotas	R\$ 6.800.000,00
TOTAL	680.000 quotas	R\$ 6.800.000,00

CLÁUSULA QUINTA: As cotas são indivisíveis e não poderão ser cedidas ou transferidas a terceiros sem o consentimento dos outros sócios, a quem fica assegurado, em igualdade de condições e preço direito de preferência para sua aquisição se postas a venda.

CLÁUSULA SEXTA: ADMINISTRAÇÃO: A administração da LTDA será exercida pelo sócio, **WAGNER AZEVEDO DE CARVALHO**, ao qual cabe, a responsabilidade ou representação ativa e passiva da sociedade, em juízo ou fora dele, podendo praticar todos os atos compreendidos no objeto social, sempre no interesse da sociedade, ficando vedado o uso da denominação social em negócios estranhos aos fins sociais.

PARÁGRAFO PRIMEIRO: A sociedade nomeia para o quadro de responsáveis técnicos o Engenheiro Civil, **JOÃO MARCOS RODRIGUES DE SOUZA**, CREA/RJ nº 1985104047, RNP nº 2006341642, que trará para a sociedade, algumas das suas experiências profissionais adquiridas ao longo da sua vida profissional através das certificações dos acervos técnicos emitidos em seu nome pelo CREA RJ (Conselho Regional de Engenharia e Agronomia do Estado do Rio de Janeiro), relacionados no **ANEXO I**, parte integrante do Laudo de Avaliação datado de 20/07/2021 e farão parte do patrimônio da empresa e permanecerão a disposição da sociedade, para uso como capacidade técnico operacional e capacidade técnico profissional de maneira plena, enquanto o responsável técnico em questão permanecer no quadro de responsáveis técnicos perante os CREAs onde a empresa estiver registrada.

As deliberações tomadas acima tiveram como base a seguinte legislação: Resolução nº 1 025/2 009 de 30 de outubro de 2009 CONFEA:

Art 47. O acervo técnico e o conjunto das atividades desenvolvidas ao longo da sua vida profissional compatíveis com suas atribuições e registradas no CREA por meio de anotações de responsabilidade técnica.

Parágrafo único. Constituirão o acervo técnico do profissional as atividades finalizadas cujas ARTs correspondentes atendam às seguintes condições:

- I - tenham sido baixadas, ou
- II - não tenham sido baixadas, mas tenha sido apresentado atestado que comprove a execução de parte das atividades nela consignadas.

Art 48. A capacidade técnico operacional de uma pessoa jurídica e representada pelo conjunto dos acervos técnicos dos profissionais integrantes do seu quadro técnico.

Parágrafo único A capacidade técnico—profissional de uma pessoa jurídica varia em função da alteração dos acervos técnicos dos profissionais integrantes de seu quadro técnico.

Junta Comercial do Estado do Rio de Janeiro Empresa: WALE COMERCIO E SERVIÇOS LTDA NIRE: 332.1163243-8 Protocolo: 00-2022/044570-2 Data do protocolo: 10/01/2022 CERTIFICADO O ARQUIVAMENTO em 11/01/2022 SOB O NÚMERO 00004709745 e demais constantes do termo de autenticação. Autenticação: FC600B7C860D852CAFFFAEB2F3FB12DEAE2BCFDD10A676523A23A0300AC7396C Para validar o documento acesse http://www.jucerja.rj.gov.br/servicos/chanceladigital , informe o nº de protocolo.	 Pag. 06/10
---	----------------



Laudo de avaliação do patrimônio técnico intelectual do engenheiro civil João Marcos Rodrigues de Souza, CREA/RJ nº 1985104047, RNP nº 2006341642, para compor o patrimônio da WALE Comércio e Serviços Eireli.

Os abaixo assinados, formulam, & seguir, o laudo de avaliação do patrimônio técnico intelectual engenheiro civil **João Marcos Rodrigues de Souza, CREA/RJ nº 1985104047, RNP nº 2006341642**, para compor o patrimônio da **WALE Comércio e Serviços LTDA, CNPJ 26.086.779/0001-01**, devidamente registrada no CREA-SP, da qual é responsável técnico, doravante designada apenas por 19 tal como se apresenta em 01 de julho de 2020, com vista a uma absorção, a saber:

1 - OBJETO DA AVALIAÇÃO

O presente laudo tem por objetivo avaliar o acervo técnico que é um conjunto de obras técnicas documentadas de um profissional alcançado ao longo do tempo através de experiência das atividades exercidas, compondo bens tangíveis que integram o patrimônio técnico intelectual do engenheiro civil **João Marcos Rodrigues de Souza** que envolve parte dos atestados técnicos certificados pelo CREA RJ Conselho Regional de Engenharia e Agronomia do Estado do Rio de Janeiro, todos os certificados através de Certidões de Acervos Técnicos, para o fim específico de incorporação ao patrimônio técnico da sociedade Wale e utilização como capacidade técnica operacional e capacidade técnico profissional plena de acordo com os art 47 e parágrafo único e art 48 e parágrafo único ambos da Resolução 1 025/2009 CONFEA.

2 - DA TRANSFERENCIA

Os bens a serem absorvidos em razão do detentor, responsável técnico da 19 são aqueles elencados no ANEXO I que faz parte deste documento.

***Observações:** todos os itens elencados no ANEXO I são de responsabilidade do profissional engenheiro civil João Marcos Rodrigues de Souza, CREA RJ nº 1985104047, RNP nº 2006341642.

3 - METODOLOGIA DE AVALIACAO

Os atestados selecionados pelas empresas, que são objeto do presente laudo, foram individualmente examinados, extraindo se dos mesmos as informações abaixo elencadas e que estão devidamente discriminadas no parágrafo 2 que se referem aos dados cadastrais, principalmente, os seguintes: Objeto, Complexidade, Especialidade, Contratante, Número de Contrato, Local da obra e ou serviço, Período de execução e Valor do Contrato incluindo aditivos e data base.

Junta Comercial do Estado do Rio de Janeiro

Empresa: WALE COMERCIO E SERVIÇOS LTDA

NIRE: 332.1163243-8 Protocolo: 00-2022/044570-2 Data do protocolo: 10/01/2022

CERTIFICO O ARQUIVAMENTO em 11/01/2022 SOB O NÚMERO 00004709745 e demais constantes do termo de autenticação.

Autenticação: FC600B7C860D852CAFFFAEB2F3FB12DEAE2BCFDD10A676523A23A0300AC7396C

Para validar o documento acesse <http://www.jucerja.rj.gov.br/servicos/chanceladigital>, informe o nº de protocolo.



Pag. 07/10



Anexo I

Acervos técnicos do engenheiro civil João Marcos Rodrigues de Souza, CREA/RJ nº 1985104047, RNP nº 2006341642

Relação de Acervos Técnicos – Parte integrante do laudo de Avaliação de 20 de julho

Nº CAT	CONTRATANTE/ÓRGÃO	Nº CONTRATO	OBJETO/SERVIÇO	PERÍODO DE EXECUÇÃO	VALOR CONTRATO
39105/2015	AFR ASSOCIAÇÃO FLUMINENSE DE REABILITAÇÃO	01/2014	EXECUÇÃO DE OBRA DE CONSTRUÇÃO DA UNIDADE DE REABILITAÇÃO E ATENDIMENTO EDUCACIONAL ESPECIALIZADA DO LIZAURA RUAS	15/07/2014 A 15/10/2014	R\$498.684,45
27802/2015	CONDOMÍNIO DO EDIFÍCIO TOUR DE TOULOUSE		SERVIÇO DE RETIRADA DE VAZAMENTO E IMPERMEABILIZAÇÃO DA PISCINA DO CONDOMÍNIO TOUR DE TOULOUSE	02/09/2014 A 01/10/2014	R\$ 14.604,60
61817/2021	CONDOMÍNIO RESIDENCIAL ALMIRANTE SILVIO DE NORONHA		CONSTRUÇÃO DE EDIFICAÇÃO, PAVIMENTAÇÃO, DRENAGEM, ESGOTO E REFORMA DO TELHADO DA COBERTURA DO 12º PAVIMENTO DO CONDOMÍNIO DO EDIFÍCIO CONJUNTO RESIDENCIAL ALMIRANTE SYLVIO DE NORONHA	30/12/2014 A 30/03/2015	R\$ 471.321,59
61612/2021	FRÔES BOX LSCUADRIAS DE ALUMÍNIO E VIDRAÇARIA		CONSTRUÇÃO DE GALPÃO EM ESTRUTURA METÁLICA, COMPREENDENDO: PROJETO EXECUTIVO, FUNDAÇÕES, PAVIMENTAÇÃO, ESTRUTURA METÁLICA E COBERTURA DE NOVA INSTALAÇÃO DA EMPRESA	27/01/2015 A 27/04/2015	R\$ 651.915,40
61605/2021	CONDOMÍNIO RESIDENCIAL ALMIRANTE SILVIO DE NORONHA		REFORMA DA QUADRA POLIESPORTIVA E AMPLIAÇÃO DO SISTEMA DE DRENAGEM DE ÁGUAS PLUVIAIS DO CONDOMÍNIO RESIDENCIAL ALMIRANTE SYLVIO DE NORONHA	27/02/2015 A 27/04/2015	R\$ 180.047,34
61600/2021	POLÍCIA MILITAR DO ESTADO DO RIO DE JANEIRO	506/3107-E-1553	RESPONSABILIDADE TÉCNICA PARA EXECUÇÃO DE SERVIÇOS DE REFORMA DOS BANHEIROS NO 1º E 2º PAVIMENTOS E GRADIL DE FERRO NA DIP	01/11/2010 a 02/01/2011	R\$ 147.657,76

PARÁGRAFO SEGUNDO: Não constituindo o objeto social, a alienação ou a oneração de bens imóveis depende de autorização do sócio titular.

CLÁUSULA SÉTIMA: EXERCÍCIO SOCIAL - O exercício social encerra-se em 31 de dezembro de cada ano, ocasião em que a administração determinará o levantamento do Balanço Patrimonial, do Balanço de Resultados Econômico e da Demonstração do Resultado do Exercício da Sociedade. A destinação do resultado líquido apurado, após a constituição das provisões e reservas cabíveis, ficará a critério do titular da empresa.

Junta Comercial do Estado do Rio de Janeiro
Empresa: WALE COMERCIO E SERVICOS LTDA
NIRE: 332.1163243-8 Protocolo: 00-2022/044570-2 Data do protocolo: 10/01/2022
CERTIFICO O ARQUIVAMENTO em 11/01/2022 SOB O NÚMERO 00004709745 e demais constantes do termo de autenticação.
Autenticação: FC600B7C860D852CAFFFAEB2F3FB12DEAE2BCFDD10A676523A23A0300AC7396C
Para validar o documento acesse <http://www.jucerja.rj.gov.br/servicos/chanceladigital>, informe o nº de protocolo.



Pag. 08/10



CLÁUSULA OITAVA: A sociedade está dispensada da realização de reuniões e assembleias e de publicações, exceto no caso de exclusão por justa causa ou quando um ou mais sócios ponham em risco a continuidade da empresa em virtude de atos de inegável gravidade, quando deverá ser realizada reunião, com a convocação de todos os sócios, através de notificação extrajudicial o por meio que comprove o recebimento de convocação, com antecedência mínima de 8 (oito) dias.

PARÁGRAFO PRIMEIRO: A convocação será dispensada quando todos os sócios comparecerem ou se declararem, por escrito, cientes do local, data, hora, e ordem do dia.

PARÁGRAFO SEGUNDO: Torna-se dispensável a reunião quando todos os sócios decidirem, por escrito, sobre a matéria que seria objeto de deliberação.

CLÁUSULA NONA: As decisões dos sócios serão tomadas por escrito, por deliberação da maioria do capital social.

CLÁUSULA DÉCIMA: FALECIMENTO - Em caso de falecimento, insolvência ou interdição do sócio da empresa, poderá a mesma continuar com os seus herdeiros e/ou sucessores, desde que promovam a adequação do tipo jurídico, caso se faça necessário.

PARÁGRAFO ÚNICO: O mesmo procedimento será adotado em outros casos em que a sociedade se resolva em relação a seu sócio.

CLÁUSULA DÉCIMA PRIMEIRA : Sob as penas de lei, declara, igualmente que o sócio e administrador, não está impedido de exercer cargo de administrador de empresa, e que não foi condenado a pena que vede, ainda que temporariamente, o acesso a cargos públicos, nem por crime falimentar, de prevaricação, peita ou suborno, concussão, peculato, nem contra a economia popular, contra o sistema financeiro nacional, contra as normas de defesa da concorrência, contra relações de consumo, contra fé pública ou a propriedade.

CLÁUSULA DÉCIMA SEGUNDA : Os casos omissos no presente contrato serão resolvidas com observância dos preceitos do Novo Código Civil, e de outros dispositivos legais que lhes sejam aplicáveis. Fica eleito o Foro da Comarca de Niterói - RJ, para o exercício e o cumprimento dos direitos e obrigações resultantes deste contrato.

E, por estarem assim justos e contratados, o titular assina o presente instrumento em duas vias de igual teor e forma.

Niterói, 29 de dezembro de 2021

X

WAGNER AZEVEDO DE CARVALHO

Junta Comercial do Estado do Rio de Janeiro

Empresa: WALE COMERCIO E SERVIÇOS LTDA

NIRE: 332.1163243-8 Protocolo: 00-2022/044570-2 Data do protocolo: 10/01/2022

CERTIFICO O ARQUIVAMENTO em 11/01/2022 SOB O NÚMERO 00004709745 e demais constantes do termo de autenticação.

Autenticação: FC600B7C860D852CAFFFAEB2F3FB12DEAE2BCFDD10A676523A23A0300AC7396C

Para validar o documento acesse <http://www.jucerja.rj.gov.br/servicos/chanceladigital>, informe o nº de protocolo.



Pag. 09/10



Presidência da República
 Secretaria de Micro e Pequena Empresa
 Secretaria de Racionalização e Simplificação
 Departamento de Registro Empresarial e Integração
 Junta Comercial do Estado do Rio de Janeiro



IDENTIFICAÇÃO DOS ASSINANTES

CERTIFICO QUE O ATO DA WALE COMERCIO E SERVIÇOS LTDA, NIRE 33.2.1163243-8, PROTOCOLO 00-2022/044570-2, ARQUIVADO EM 11/01/2022, SOB O NÚMERO (S) 00004709745, FOI ASSINADO DIGITALMENTE.

CPF/CNPJ	Nome
<input checked="" type="checkbox"/> 799.381.247-04	OLDAIR SOARES DOS SANTOS

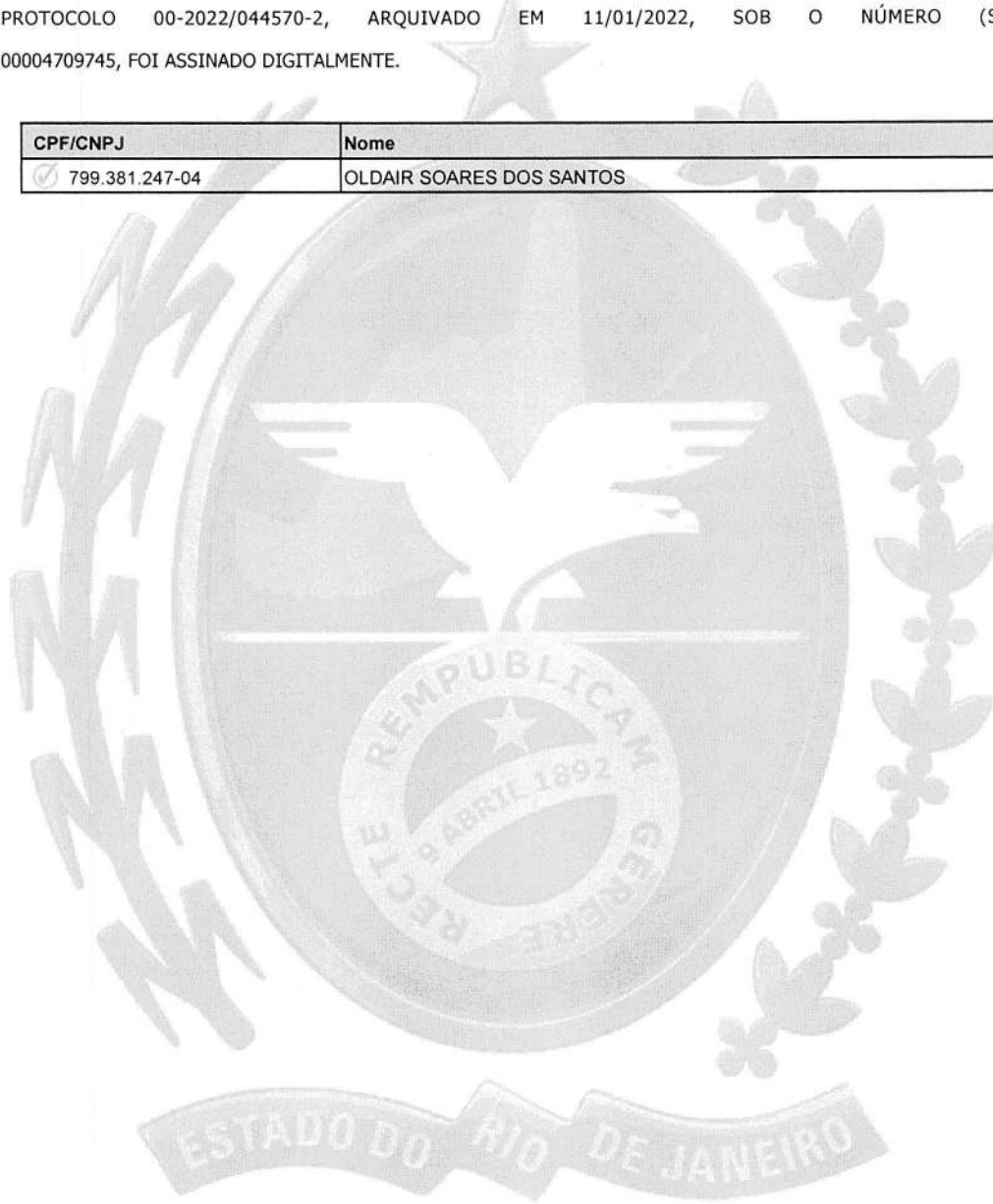

11 de janeiro de 2022.

Jorge Paulo Magdaleno Filho
 Secretário Geral

1/1



Pag. 10/10



HABILITAÇÃO JURÍDICA

Tomada de Preço nº 001/22



(21) 3741-3424
(21) 3083-9262



comercial@wale.net.br



Rua General Castrioto, nº 344 loja, comp. 03,
Barreto – Niterói – RJ / CEP: 24.110-256



DÉCIMA QUARTA ALTERAÇÃO CONTRATUAL DA EMPRESA DE RESPONSABILIDADE LIMITADA DENOMINADA WALE COMÉRCIO E SERVIÇOS LTDA

Pelo presente instrumento particular, **WAGNER AZEVEDO DE CARVALHO**, brasileiro, solteiro, nascido em 21/03/1971, portador da Carteira nacional de habilitação de nº 00296091610 expedida pelo DETRAN/RJ, e inscrito no CPF sob o nº 026.389.157-77, residente e domiciliado na Travessa Cunha Galvão, nº 205, Bloco 3 / APT 206 - Freguesia (Jacarepaguá) - Rio de Janeiro - RJ - CEP: 22.760-060, titular da Empresa Individual de Responsabilidade Limitada, denominada "**WALE COMÉRCIO E SERVIÇOS LTDA**", devidamente Registrada na JUCERJA sob o NIRE 33211632438, e CNPJ 26.086.779/0001-01, resolve alterar seu Contrato Social originário e alterações posteriores, conforme cláusulas e condições abaixo:

CLÁUSULA PRIMEIRA - OBJETO SOCIAL: A partir do presente ato fica acrescentada a atividade de:

- Indústria, Comércio e Serviços de Montagem de Móveis de Aço e Madeira;
- Construção, Montagem e Manutenção de Estruturas Metálicas;
- Fornecimento, Instalação e Manutenção de Placas de Sinalização de Trânsito Vertical;
- Fornecimento, Instalação e Manutenção de Brinquedos para Praças e Parques Públicos;
- Fornecimento, Instalação e Manutenção de Equipamentos de Condicionamento Físico;
- Fornecimento, Instalação e Manutenção de Abrigos de Ponto de Ônibus;
- Fornecimento, Instalação e Manutenção de Mobiliário Urbano;
- Fornecimento, Instalação e Manutenção Marquises, Toldos e Passarelas;

CLÁUSULA PRIMEIRA - AUMENTO DE CAPITAL: O capital social que é de R\$ 4.000.000,00 (Quatro milhões de reais) passará a ser de R\$ 6.800.000,00 (Seis milhões e oitocentos mil reais), com um aumento de R\$ 2.800.000,00 (Dois milhões e oitocentos mil reais), totalmente integralizado em moeda corrente do país pelo sócio, **WAGNER DE AZEVEDO CARVALHO**.

Ficam ratificadas todas as cláusulas do Contrato Social originário não alcançadas pelo presente instrumento, e consolidando o mesmo conforme a seguir:

Junta Comercial do Estado do Rio de Janeiro

Empresa: WALE COMERCIO E SERVICOS LTDA

NIRE: 332.1163243-8 Protocolo: 00-2022/044570-2 Data do protocolo: 10/01/2022

CERTIFICO O ARQUIVAMENTO em 11/01/2022 SOB O NUMERO 00004709745 e demais constantes do termo de autenticação.

Autenticação: FC600B7C860D852CAFFFAEB2F3FB12DEAE2BCFDD10A676523A23A0300AC7396C

Para validar o documento acesse <http://www.jucerja.rj.gov.br/servicos/chanceladigital>, informe o nº de protocolo.

Comprovante de INVELOPE DE HABILITAÇÃO (0861555) - SETE-20/001.004249/2021 - pg. 16



Pag. 03/10



ATO CONSTITUTIVO DE EMPRESA DE RESPONSABILIDADE LIMITADA DENOMINADA WALE COMÉRCIO E SERVIÇOS LTDA

Pelo presente instrumento particular, **WAGNER AZEVEDO DE CARVALHO**, brasileiro, solteiro, empresário, nascido em 21/03/1971, portador da Carteira nacional de habilitação de nº 00296091610 expedida pelo DETRAN/RJ, e inscrito no CPF sob o nº 026.389.157-77, residente e domiciliado na Travessa Cunha Galvão, nº 205, Bloco 3 / APT 206 - Freguesia (Jacarepaguá) - Rio de Janeiro - RJ - CEP: 22.760-060, titular da Empresa Individual de Responsabilidade Limitada, denominada "**WALE COMÉRCIO E SERVIÇOS LTDA**", devidamente Registrada na JUCERJA sob o NIRE 33211632438, e CNPJ 26.086.779/0001-01, consolidam o Contrato Social originário e alterações posteriores, conforme cláusulas e condições abaixo:

CLÁUSULA PRIMEIRA - DENOMINAÇÃO E ENDEREÇO: A sociedade adota o nome empresarial de "**WALE COMÉRCIO E SERVIÇOS LTDA**", com sede na Rua General Castrioto, nº 344, loja comp.03, parte, Barreto - Niterói - RJ - CEP: 24.110-256. Podendo a qualquer tempo, abrir ou fechar filial em outra dependência, mediante simples deliberação dos sócios.

CLÁUSULA SEGUNDA: OBJETO SOCIAL - O Objeto social da empresa é de:

Indústria, Comércio e Serviços de Montagem de Móveis de Aço e Madeira; Construção, Montagem e Manutenção de Estruturas Metálicas; Fornecimento, Instalação e Manutenção de Placas de Sinalização de Trânsito Vertical; Fornecimento, Instalação e Manutenção de Brinquedos para Praças e Parques Públicos; Fornecimento, Instalação e Manutenção de Equipamentos de Condicionamento Físico; Fornecimento, Instalação e Manutenção de Abrigos de Ponto de Ônibus; Fornecimento, Instalação e Manutenção de Mobiliário Urbano; Fornecimento, Instalação e Manutenção Marquises, Toldos e Passarelas; Atividade de Construção de Edificação; Comércio varejista de materiais de construção; Fabricação de estruturas pré-moldadas de concreto armado, em série e sob encomenda; Fornecimento e instalação de alambado para quadra poliesportiva com estrutura em tubo de ferro galvanizado; Serviços de serralheria; Prestação de serviços de carpintaria e marcenaria; Produção de laminados, trefilados e perfilados de aço, exceto arames; Fundição de ferro e aço; Fabricação de Estruturas metálicas; Fabricação de Reatores ; Fabricação de Transformadores; Fabricação de móveis com predominância de metal; Serviços de montagem de móveis de qualquer material; Coleta e remoção de lixo; Coleta, remoção e transporte de lâmpadas, incluindo as atividades de coleta, remoção e transporte rodoviário de resíduos sólidos domiciliares; Coleta, remoção e transporte rodoviário de resíduos urbanos; Coleta, remoção e transporte de resíduos sólidos da construção civil (Classe A,B,D,E); Remoção, transporte e operação de resíduos de construção civil (RCC); Operação e Manutenção de Transbordo, projetos de operação e Manutenção de aterro sanitário;

Junta Comercial do Estado do Rio de Janeiro

Empresa: WALE COMERCIO E SERVIÇOS LTDA

NIRE: 332.1163243-8 Protocolo: 00-2022/044570-2 Data do protocolo: 10/01/2022

CERTIFICO O ARQUIVAMENTO em 11/01/2022 SOB O NÚMERO 00004709745 e demais constantes do termo de autenticação.

Autenticação: FC600B7C860D852CAFFFAEB2F3FB12DEAE2BCFDD10A676523A23A0300AC7396C

Para validar o documento acesse <http://www.jucerja-rj.gov.br/servicos/chanceladigital>, informe o nº de protocolo.

Comprovante de Arquivamento: HABILITAÇÃO 0861559 SERE-2022/01/10/04229/2022 pg. 17



Pag. 04/10



Operação e Manutenção de aterros sanitários, esvaziamento e limpeza de tanques de caixa de esgoto, galerias de águas pluviais e tubulações; Serviços de Liquefação de gás para fins de transporte de veículos dutos e móveis; Saneamento básico e biotecnologia aplicada; Tratamento de resíduos industriais, reciclagem em geral; Planejamento, projeto, operação execução de aterro sanitário; Serviços de Engenharia, arquitetura; Construção Civil; Reformas e conservação de imóveis em geral; Serviços de locação de máquinas e equipamentos pesados para construção civil com ou sem inclusão de operador, além de prestação de serviços em geral na construção civil; Comércio de veículos automotores novos; Comércio varejista de veículos automotor usados; Oficina mecânica para uso exclusivo da empresa; Locação de Equipamentos em Geral; Materiais de telecomunicação; Produtos siderúrgicos e metalúrgicos, exceto para construção; Comércio varejista de material de pintura; Comércio varejista em artigos de prestação de serviços de instalação e manutenção de iluminação pública em geral; Serviços de reforma, restauração e manutenção de imóveis em geral; Comércio varejista de materiais elétricos, hidráulicos e gráficos; Comércio de máquinas industriais, agrícolas e hospitalar, Comércio de implementos agrícolas; Comércio varejista de materiais metalúrgicos; Comércio varejista de material de construção em geral; Comércio varejista de produtos impermeabilizantes para construção civil em geral incluindo emulsão asfáltica; Comércio de equipamentos de segurança em geral; Serviços de locação de automóveis e caminhões em geral sendo com ou sem inclusão de motoristas; Serviços técnicos de Engenharia; Consultoria em Engenharia Civil, Naval, elétrica, Eletrônica, Hidráulica; Serviços de; Segurança eletrônica, centrais de interfone, sistema de proteção de incêndio, sistema de prevenção contra roubo; Manutenção de aparelhos de ar condicionado; Serviços de Portaria, recepção, vigia, serviços gerais e Guardião de piscinas; Limpeza de prédios, condomínios residenciais, domicílios, shoppings, hospitais, limpeza urbana; Limpeza e tratamento de piscinas residenciais e de clubes sociais; Serviços de varrição e capina de vias públicas, manual e mecanizada; Manutenção de áreas verdes; Serviços de limpeza de bocas de lobo e buiros de vias públicas e privadas; Serviços de manutenção preventiva e corretiva, gestão, implantação e ampliação da rede pública de iluminação, com ou sem fornecimento de material; Prestação de serviços de conservação e limpeza de áreas públicas, industriais, comerciais e residenciais; Prestação de serviços de refrigeração, manutenção de ar condicionado veicular, industrial, comercial e residencial, serviços de borracharia, alinhamento e balanceamento automotivos; Prestação de serviços de paisagismo (jardinagem, poda de árvore, montagem de jardins); Fornecimento de mão de obra operacional, e de apoio administrativo; Conservação e limpeza de monumentos e patrimônios históricos; Sanitários químicos, fachadas; Instalação e Manutenção de iluminação Pública; Comércio de postes de iluminação pública;

CLÁUSULA TERCEIRA: PRAZO: A empresa tem o prazo de duração indeterminado.

CLÁUSULA QUARTA: CAPITAL SOCIAL - O capital social será de R\$ 6.800.000,00 (Seis milhões e oitocentos mil reais), divididos em 680.000 (Seiscentos e oitenta mil) quotas no valor unitário de R\$ 10,00 (dez reais), totalmente subscrito e integralizado em moeda corrente do país, conforme abaixo:

Junta Comercial do Estado do Rio de Janeiro

Empresa: WALE COMERCIO E SERVIÇOS LTDA

NIRE: 332.1163243-8 Protocolo: 00-2022/044570-2 Data do protocolo: 10/01/2022

CERTIFICO O ARQUIVAMENTO em 11/01/2022 SOB O NUMERO 00004709745 e demais constantes do termo de autenticação.

Autenticação: FC600B7C860D852CAFFFAEB2F3FB12DEAE2BCFDD10A676523A23A0300AC7396C

Para validar o documento acesse <http://www.jucerja.rj.gov.br/servicos/chanceladigital>, informe o nº de protocolo.

COMPROVANTE ENVOLPE A FIBRILITADO (0861655)

SEI-E-20/001-004249/2021-pg.-18



Pag. 05/10

Handwritten signature and initials.



WAGNER AZEVEDO DE CARVALHO	680.000 quotas	R\$ 6.800.000,00
TOTAL	680.000 quotas	R\$ 6.800.000,00

CLÁUSULA QUINTA: As cotas são indivisíveis e não poderão ser cedidas ou transferidas a terceiros sem o consentimento dos outros sócios, a quem fica assegurado, em igualdade de condições e preço direito de preferência para sua aquisição se postas a venda.

CLÁUSULA SEXTA: ADMINISTRAÇÃO: A administração da LTDA será exercida pelo sócio, **WAGNER AZEVEDO DE CARVALHO**, ao qual cabe, a responsabilidade ou representação ativa e passiva da sociedade, em juízo ou fora dele, podendo praticar todos os atos compreendidos no objeto social, sempre no interesse da sociedade, ficando vedado o uso da denominação social em negócios estranhos aos fins sociais.

PARÁGRAFO PRIMEIRO: A sociedade nomina para o quadro de responsáveis técnicos o Engenheiro Civil, **JOÃO MARCOS RODRIGUES DE SOUZA**, CREA/RJ nº 1985104047, RNP nº 2006341642, que trará para a sociedade, algumas das suas experiências profissionais adquiridas ao longo da sua vida profissional através das certificações dos acervos técnicos emitidos em seu nome pelo CREA RJ (Conselho Regional de Engenharia e Agronomia do Estado do Rio de Janeiro), relacionados no **ANEXO I**, parte integrante do Laudo de Avaliação datado de 20/07/2021 e farão parte do patrimônio da empresa e permanecerão a disposição da sociedade, para uso como capacidade técnico operacional e capacidade técnico profissional de manobra plena, enquanto o responsável técnico em questão permanecer no quadro de responsáveis técnicos perante os CREAs onde a empresa estiver registrada.

As deliberações tomadas acima tiveram como base a seguinte legislação: Resolução nº 1 025/2 009 de 30 de outubro de 2009 CONFEA:

Art 47. O acervo técnico e o conjunto das atividades desenvolvidas ao longo da sua vida profissional compatíveis com suas atribuições e registradas no CREA por meio de anotações de responsabilidade técnica.

Parágrafo único. Constituirão o acervo técnico do profissional as atividades finalizadas cujas ARTs correspondentes atendam às seguintes condições:

- I - tenham sido baixadas, ou
- II- não tenham sido baixadas, mas tenha sido apresentado atestado que comprove a execução de parte das atividades nela consignadas.

Art 48. A capacidade técnico operacional de uma pessoa jurídica e representada pelo conjunto dos acervos técnicos dos profissionais integrantes do seu quadro técnico.

Parágrafo único A capacidade técnico—profissional de uma pessoa jurídica varia em função da alteração dos acervos técnicos dos profissionais integrantes de seu quadro técnico.



Laudo de avaliação do patrimônio técnico intelectual do engenheiro civil João Marcos Rodrigues de Souza, CREA/RJ nº 1985104047, RNP nº 2006341642, para compor o patrimônio da WALE Comércio e Serviços Eireli.

Os abaixo assinados, formulam, & seguir, o laudo de avaliação do patrimônio técnico intelectual engenheiro civil **João Marcos Rodrigues de Souza, CREA/RJ nº 1985104047, RNP nº 2006341642**, para compor o patrimônio da **WALE Comércio e Serviços LTDA, CNPJ 26.086.779/0001-01**, devidamente registrada no CREA-SP, da qual é responsável técnico, doravante designada apenas por 19 tal como se apresenta em 01 de julho de 2020, com vista a uma absorção, a saber:

1 - OBJETO DA AVALIAÇÃO

O presente laudo tem por objetivo avaliar o acervo técnico que e um conjunto de obras técnicas documentadas de um profissional alcançado ao longo do tempo através de experiência das atividades exercidas, compondo bens tangíveis que integram o patrimônio técnico intelectual do engenheiro civil **João Marcos Rodrigues de Souza** que envolve parte dos atestados técnicos certificados pelo CREA RJ Conselho Regional de Engenharia e Agronomia do Estado do Rio de Janeiro, todos os certificados através de Certidões de Acervos Técnicos, para o fim específico de incorporação ao patrimônio técnico da sociedade Wale e utilização como capacidade técnica operacional e capacidade técnico profissional plena de acordo com os art 47 e parágrafo único e art 48 e parágrafo único ambos da Resolução 1 025/2009 CONFEA.

2 - DA TRANSFERENCIA

Os bens a serem absorvidos em razão do detentor, responsável técnico da 19 são aqueles elencados no ANEXO I que faz parte deste documento.

***Observações:** todos os itens elencados no ANEXO I são de responsabilidade do profissional engenheiro civil João Marcos Rodrigues de Souza, CREA RJ nº 1985104047, RNP nº 2006341642.

3 - METODOLOGIA DE AVALIACAO

Os atestados selecionados pelas empresas, que são objeto do presente laudo, foram individualmente examinados, extraindo se dos mesmos as informações abaixo elencadas e que estão devidamente discriminadas no parágrafo 2 que se referem aos dados cadastrais, principalmente, os seguintes: Objeto, Complexidade, Especialidade, Contratante, Número de Contrato, Local da obra e ou serviço, Período de execução e Valor do Contrato incluindo aditivos e data base.

86



ANEXO I

Acervos técnicos do engenheiro civil **João Marcos Rodrigues de Souza, CREA/RJ nº 1985104047, RNP nº 2006341642**

Relação de Acervos Técnicos – Parte integrante do laudo de Avaliação de 20 de julho

Nº CAT	CONTRATANTE/ÓRGÃO	Nº CONTRATO	OBJETO/SERVIÇO	PERÍODO DE EXECUÇÃO	VALOR CONTRATO
39105/2015	AFR ASSOCIAÇÃO FLUMINENSE DE REABILITAÇÃO	01/2014	EXECUÇÃO DE OBRA DE CONSTRUÇÃO DA UNIDADE DE REABILITAÇÃO E ATENDIMENTO EDUCACIONAL ESPECIALIZADA DO LIZAURA RUAS	15/07/2014 A 15/10/2014	R\$498.684,45
27802/2015	CONDOMÍNIO DO EDIFÍCIO TOUR DE TOULOUSE		SERVIÇO DE RETIRADA DE VAZAMENTO E IMPERMEABILIZAÇÃO DA PISCINA DO CONDOMÍNIO TOUR DE TOULOUSE	02/09/2014 A 01/10/2014	R\$ 14.604,60
61817/2021	CONDOMÍNIO RESIDENCIAL ALMIRANTE SILVIO DE NORONHA		CONSTRUÇÃO DE EDIFICAÇÃO, PAVIMENTAÇÃO, DRENAGEM, ESGOTO E REFORMA DO TELHADO DA COBERTURA DO 12º PAVIMENTO DO CONDOMÍNIO DO EDIFÍCIO CONJUNTO RESIDENCIAL ALMIRANTE SYLVIO DE NORONHA	30/12/2014 A 30/03/2015	R\$ 471.321,59
61612/2021	FRÔES BOX ESQUADRIAS DE ALUMÍNIO E VIDRAÇARIA		CONSTRUÇÃO DE GALPÃO EM ESTRUTURA METÁLICA, COMPREENDENDO: PROJETO EXECUTIVO, FUNDAÇÕES, PAVIMENTAÇÃO, ESTRUTURA METÁLICA E COBERTURA DE NOVA INSTALAÇÃO DA EMPRESA	27/01/2015 A 27/04/2015	R\$ 651.915,40
61605/2021	CONDOMÍNIO RESIDENCIAL ALMIRANTE SILVIO DE NORONHA		REFORMA DA QUADRA POLIESPORTIVA E AMPLIAÇÃO DO SISTEMA DE DRENAGEM DE ÁGUAS PLUVIAIS DO CONDOMÍNIO RESIDENCIAL ALMIRANTE SYLVIO DE NORONHA	27/02/2015 A 27/04/2015	R\$ 180.047,34
61600/2021	POLÍCIA MILITAR DO ESTADO DO RIO DE JANEIRO	506/3107-E-1553	RESPONSABILIDADE TÉCNICA PARA EXECUÇÃO DE SERVIÇOS DE REFORMA DOS BANHEIROS NO 1º E 2º PAVIMENTOS E GRADIL DE FERRO NA DIP	01/11/2010 a 02/01/2011	R\$ 147.657,76

PARÁGRAFO SEGUNDO: Não constituindo o objeto social, a alienação ou a oneração de bens imóveis depende de autorização do sócio titular.

CLÁUSULA SÉTIMA: EXERCÍCIO SOCIAL - O exercício social encerra-se em 31 de dezembro de cada ano, ocasião em que a administração determinará o levantamento do Balanço Patrimonial, do Balanço de Resultados Econômico e da Demonstração do Resultado do Exercício da Sociedade. A destinação do resultado líquido apurado, após a constituição das provisões e reservas cabíveis, ficará a critério do titular da empresa.



CLÁUSULA OITAVA: A sociedade está dispensada da realização de reuniões e assembleias e de publicações, exceto no caso de exclusão por justa causa ou quando um ou mais sócios ponham em risco a continuidade da empresa em virtude de atos de inegável gravidade, quando deverá ser realizada reunião, com a convocação de todos os sócios, através de notificação extrajudicial o por meio que comprove o recebimento de convocação, com antecedência mínima de 8 (oito) dias.

PARÁGRAFO PRIMEIRO: A convocação será dispensada quando todos os sócios comparecerem ou se declararem, por escrito, cientes do local, data, hora, e ordem do dia.

PARÁGRAFO SEGUNDO: Torna-se dispensável a reunião quando todos os sócios decidirem, por escrito, sobre a matéria que seria objeto de deliberação.

CLÁUSULA NONA: As decisões dos sócios serão tomadas por escrito, por deliberação da maioria do capital social.

CLÁUSULA DÉCIMA: FALECIMENTO - Em caso de falecimento, insolvência ou interdição do sócio da empresa, poderá a mesma continuar com os seus herdeiros e/ou sucessores, desde que promovam a adequação do tipo jurídico, caso se faça necessário.

PARÁGRAFO ÚNICO: O mesmo procedimento será adotado em outros casos em que a sociedade se resolva em relação a seu sócio.

CLÁUSULA DÉCIMA PRIMEIRA : Sob as penas de lei, declara, igualmente que o sócio e administrador, não está impedido de exercer cargo de administrador de empresa, e que não foi condenado a pena que vede, ainda que temporariamente, o acesso a cargos públicos, nem por crime falimentar, de prevaricação, peita ou suborno, concussão, peculato, nem contra a economia popular, contra o sistema financeiro nacional, contra as normas de defesa da concorrência, contra relações de consumo, contra fé pública ou a propriedade.

CLÁUSULA DÉCIMA SEGUNDA : Os casos omissos no presente contrato serão resolvidas com observância dos preceitos do Novo Código Civil, e de outros dispositivos legais que lhes sejam aplicáveis. Fica eleito o Foro da Comarca de Niterói - RJ, para o exercício e o cumprimento dos direitos e obrigações resultantes deste contrato.

E, por estarem assim justos e contratados, o titular assina o presente instrumento em duas vias de igual teor e forma.

Niterói, 29 de dezembro de 2021

X
WAGNER AZEVEDO DE CARVALHO

Junta Comercial do Estado do Rio de Janeiro

Empresa: WALE COMERCIO E SERVIÇOS LTDA

NIRE: 332.1163243-8 Protocolo: 00-2022/044570-2 Data do protocolo: 10/01/2022

CERTIFICO O ARQUIVAMENTO em 11/01/2022 SOB O NÚMERO 00004709745 e demais constantes do termo de autenticação.

Autenticação: FC600B7C860D852CAFFFAEB2F3FB12DEAE2BCFDD10A676523A23A0300AC7396C

Para validar o documento acesse <http://www.jucezja.rj.gov.br/servicos/chanceladigital>, informe o nº de protocolo.

Comprovante ENVOLPE A HABITUAÇÃO (2021) Nº 202100000000292021 pg. 22



Pag. 09/10

Handwritten signature or mark on the right side of the page.

Handwritten signature or mark at the bottom right corner.



Presidência da República
Secretaria de Micro e Pequena Empresa
Secretaria de Racionalização e Simplificação
Departamento de Registro Empresarial e Integração
Junta Comercial do Estado do Rio de Janeiro



IDENTIFICAÇÃO DOS ASSINANTES

CERTIFICO QUE O ATO DA WALE COMERCIO E SERVIÇOS LTDA, NIRE 33.2.1163243-8, PROTOCOLO 00-2022/044570-2, ARQUIVADO EM 11/01/2022, SOB O NÚMERO (S) 00004709745, FOI ASSINADO DIGITALMENTE.

CPF/CNPJ	Nome
799.381.247-04	OLDAIR SOARES DOS SANTOS

11 de janeiro de 2022.

Jorge Paulo Magdaleno Filho
Secretário Geral

1/1

Junta Comercial do Estado do Rio de Janeiro
Empresa: WALE COMERCIO E SERVIÇOS LTDA
NIRE: 332.1163243-8 Protocolo: 00-2022/044570-2 Data do protocolo: 10/01/2022
CERTIFICO O ARQUIVAMENTO em 11/01/2022 SOB O NÚMERO 00004709745 e demais constantes do termo de autenticação.
Autenticação: FC600B7C860D852CAFFFAEB2F3FB12DEAE28CFDD10A676523A23A0300AC7396C
Para validar o documento acesse <http://www.jucerjia.rj.gov.br/servicos/chanceladigital>, informe o nº de protocolo.



Pag. 107/10



QUALIFICAÇÃO TÉCNICA

Tomada de Preço nº 001/22



(21) 3741-3424
(21) 3083-9262



comercial@wale.net.br



Rua General Castrioto, nº 344 loja, comp. 03,
Barreto – Niterói – RJ / CEP: 24.110-256



Certificamos que a Pessoa Jurídica, abaixo citada, encontra-se registrada neste Conselho, nos termos da Lei Federal Nº 5194, de 24 de dezembro de 1966, não apresentando débitos para com o Crea-RJ até a presente data, assim como seus responsáveis técnicos. As atividades da empresa estão restritas ao(s) ramo(s) especificado(s) nesta CERTIDÃO e somente podem ser exercidas com a participação efetiva do(s) respectivo(s) responsável(eis) técnico(s).

DADOS DO REGISTRO

Registro: 2017200792
Razão Social: WALE COMERCIO E SERVICOS LTDA
CNPJ: 26.086.779/0001-01
Data Registro: 08/06/2017
Endereço: RUA GENERAL CASTRIOTO 344 LOJA BARRETO - NITEROI - RJ ,
CEP: 24110-256

RAMOS ATIVIDADE :

- 1050-0 OBRAS E SERVICOS DE ENGA CIVIL / OS ENGA CIVIL
- 2010-0 OBRAS E SERVICOS DE ENGENHARIA ELETRICA / OS ENG ELETRICA
- 2030-0 OBRAS E SERVICOS DE ENGENHARIA ELETRONICA / OS ENG ELETRONICA
- 2040-0 OBRAS E SERVICOS DE ENGENHARIA DE TELECOMUNICACOES / OS ENG DE TELECOMUNICACOES
- 3020-0 OBRAS E SERVICOS DE ENGENHARIA MECANICA / OS ENG MECANICA
- 5020-0 OBRAS E SERVICOS DE ENGENHARIA FLORESTAL / OS ENG FLORESTAL

CAPITAL SOCIAL:

R\$ 6.800.000,00 (MATRIZ)

CLASSE:

A - EXECUCAO DE OBRA, PRESTACAO DE SERVICOS, DESENVOLVIMENTO DE ATIVIDADE TECNICA

RESPONSÁVEL(EIS) TÉCNICO(S):

JOAO MARCOS RODRIGUES DE SOUZA

Carteira Nº RJ-851040471/D
RNP: 2006341642
TÍTULO: ENGENHEIRO CIVIL
Atribuições: RES 218/73 - ART 07(AT.01 A 18)
TÍTULO: ENGENHEIRO DE SEGURANCA DO TRABALHO
Atribuições: RES 359/91 ART 4 (AT.01 A 18)
Inclusão como QT: 14/06/2021

Expedida em: 04/09/2003 pelo Crea-RJ
Registro: 1985104047 expedido em 06/02/1986

Inclusão como RT: 14/06/2021
Ramo Atividade: OBRAS E SERVICOS DE ENGA CIVIL / OS ENGA CIVIL

LUIZ GUSTAVO RODRIGUES DA SILVA

RNP: 2015463593
TÍTULO: ENGENHEIRO MECANICO
Atribuições: RES 218/73 - ART 12(AT.01 A 18)

Registro: 2016110186 expedido em 25/05/2016



(Continuação da Certidão de Registro de Pessoa Jurídica Nº 51795/2022)

Inclusão como QT: 14/06/2021	Inclusão como RT: 14/06/2021
Ramo Atividade: OBRAS E SERVICOS DE ENGENHARIA MECANICA / OS ENG MECANICA	
MARCIO DOMINGUES VALLADAO FILHO	
RNP: 2015560491	Registro: 2012133713 expedido em 01/07/2016
TÍTULO: ENGENHEIRO ELETRICISTA	
Atribuições: RES 218/73 - ART 08(AT.01 A 18) RES 218/73 - ART 09(AT.01 A 18)	
Inclusão como QT: 24/07/2019	Inclusão como RT: 24/07/2019
Ramo Atividade: OBRAS E SERVICOS DE ENGENHARIA ELETRICA / OS ENG ELETRICA	
Inclusão como QT: 24/07/2019	Inclusão como RT: 24/07/2019
Ramo Atividade: OBRAS E SERVICOS DE ENGENHARIA DE TELECOMUNICACOES / OS ENG DE TELECOMUNICACOES	
Inclusão como QT: 24/07/2019	Inclusão como RT: 24/07/2019
Ramo Atividade: OBRAS E SERVICOS DE ENGENHARIA ELETRONICA / OS ENG ELETRONICA	

RESTRICÃO(ÕES) DE RAMO:Esta empresa não está habilitada a atuar na(s) área(s) de: OBRAS E SERVICOS DE ENGENHARIA FLORESTAL / OS ENG FLORESTAL por não ter profissional RT para a(s) área(s), ficando sua atividade restrita a(s) área(s) de: OBRAS E SERVICOS DE ENGA CIVIL, OBRAS E SERVICOS DE ENGENHARIA ELETRICA, OBRAS E SERVICOS DE ENGENHARIA ELETRONICA, OBRAS E SERVICOS DE ENGENHARIA DE TELECOMUNICACOES, OBRAS E SERVICOS DE ENGENHARIA MECANICA e advertida que deverá enquadrar-se nos termos do que determina o preceito acima mencionado.

FINALIDADE DA CERTIDÃO: Fins de concorrência publica

Certidão de Registro de Pessoa Jurídica nº 51795/2022

Emitida às: 09/05/2022 14:00 (hora de Brasília)

Código de controle do comprovante: 0.1203827924026496

A capacidade técnico profissional da empresa é comprovada pelo conjunto dos acervos técnicos dos profissionais constantes de seu quadro técnico.

A autenticidade e a validade desta certidão deve ser confirmada no site do Crea-RJ (www.crea-rj.org.br).

A falsificação deste documento constitui crime previsto no Código Penal Brasileiro, sujeitando o autor à respectiva ação penal.

Esta certidão perderá a validade caso ocorra qualquer alteração posterior dos elementos cadastrais nela contidos desde que não representem a situação correta ou atualizada do registro.

Fica reservado ao Crea-RJ o direito de cobrar qualquer importância que venha a ser considerada devida.

Válida em todo território nacional.



Conselho Regional de Engenharia e Agronomia do Estado do Rio de Janeiro

CREA-RJ

Página: 1/1
Data: 05/04/2022

CERTIDÃO DE REGISTRO PROFISSIONAL

39710/2022

VÁLIDA ATÉ: 31/12/2022

Certificamos que o profissional abaixo citado encontra-se registrado neste Conselho, nos termos da Lei Federal número 5.194, de 24 de dezembro de 1.966. Certificamos ainda, face ao estabelecido nos artigos 68 e 69 da referida Lei, que o interessado não se encontra em débito com o Crea-RJ.

DADOS DO REGISTRO

Nome: JOAO MARCOS RODRIGUES DE SOUZA
Registro: 1985104047 Data de Registro: 06/02/1986
Carteira: RJ-851040471/D Emitida em: 04/09/2003
CPF: 913.987.387-00
RNP: 2006341642

Título: ENGENHEIRO CIVIL

Atribuições:

RES 218/73 - ART 07(AT.01 A 18)

Formado pelo(a): FACULDADES INTEGRADAS AUGUSTO MOTTA-FINAM

Data colação de grau: 30/01/1992

Título: ENGENHEIRO DE SEGURANCA DO TRABALHO

Atribuições:

RES 359/91 ART 4 (AT.01 A 18)

Formado pelo(a): UNIVERSIDADE FEDERAL FLUMINENSE

Data colação de grau: 01/08/1998

FINALIDADE DA CERTIDÃO: PARA FINS DE LICITAÇÃO

Certidão de Registro Profissional nº 39710/2022

Emitida às: 05/04/2022 15:04 (hora de Brasília)

Código de controle do comprovante: 0.6451687284808969

A autenticidade e a validade desta certidão deve ser confirmada no site do Crea-RJ (www.crea-rj.org.br).

A falsificação deste documento constitui crime previsto no Código Penal Brasileiro, sujeitando o autor à respectiva ação penal.

Esta certidão perderá a validade caso ocorra qualquer alteração posterior dos elementos cadastrais nela contidos desde que não representem a situação correta ou atualizada do registro.

Válida em todo território nacional.

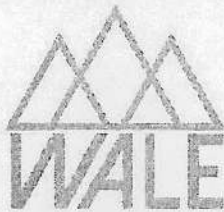

CONTRATO DE PRESTAÇÃO DE SERVIÇOS DE RESPONSABILIDADE TÉCNICA

NA FORMA ABAIXO:

PELO PRESENTE INSTRUMENTO PARTICULAR E NA FORMA DE DIREITO DE UM LADO, A EMPRESA WALE COMÉRCIO E SERVIÇOS EIRELI-ME, ESTABELECIDADA COM SUA SEDE NA RUA GENERAL CASTRIOTO, 344 LOJA, COMP, 03 – BARRETO – NITERÓI – RJ – CEP 24.210-000. INSCRITA NO CNPJ Nº 26086779/0001-01. NESTE ATO REPRESENTADA PELO SEU PROPRIETÁRIO WAGNER AZEVEDO DE CARVALHO, BRASILEIRO, EMPRESÁRIO PORTADOR DA CARTEIRA DE IDENTIDADE 090420290 IFP/RJ E DO CPF 026.389.157-77, RESIDENTE E DOMICILIADO À RUA ARAGUAIA, 826, APT 401 – FREGUESIA – JACAREPAGUÁ – RJ, CEP: 22.745-270. AQUI AGORA DENOMINADO CONTRATANTE, E DO OUTRO LADO JOÃO MARCOS RODRIGUES DE SOUZA, BRASILEIRO, CASADO, ENGENHEIRO CIVIL, REGISTRO NO CREA RJ : 1985104047 – CÉDULA DE IDENTIDADE 03047942140 EXPEDIDA PELO DETRAN/RJ E DO CPF 91398738700. RESIDENTE E DOMICILIADO À : RUA GALVÃO, 48 / - BARRETO - NITERÓI - RJ - CEP: 24.110-260. ESTADO DO RIO DE JANEIRO, AQUI DENOMINADO CONTRATADA, FIRMAM O PRESENTE CONTRATO DE PRESTAÇÃO DE SERVIÇOS TÉCNICOS A PARTIR DE 08/02/2021, INCLUSIVE, DE ACORDO COM A LEGISLAÇÃO CIVIL E COMUM E COM AS CONDIÇÕES ESPECÍFICAS A SEGUIR:

CLÁUSULA PRIMEIRA – DOS SERVIÇOS

1.1. – O **CONTRATADO** É RESPONSÁVEL POR TODAS AS ATIVIDADES TÉCNICAS EXECUTADAS PELA PESSOA JURÍDICA, CONTEMPLADAS NO ÂMBITO DE SUAS ATRIBUIÇÕES LEGAIS.

CLÁUSULA SEGUNDA – DOS ENCARGOS DA CONTRATANTE

2.1. – A CONTRATANTE, OBRIGA-SE A PAGAR AO **CONTRATADO** A QUANTIA MENSAL DE R\$ 6.600,00 (SEIS MIL, SEISCENTOS REAIS), EQUIVALENTE NESSA DATA A 6,0 SALÁRIOS MÍNIMOS ATÉ O 5º (QUINTO) DIA ÚTIL DO MÊS.

CLÁUSULA TERCEIRA - DA CARGA HORÁRIA

3.1. – O **CONTRATADO** OBRIGA-SE A CUMPRIR UMA CARGA HORÁRIA DE 4 (QUATRO) HORAS POR DIA, DE SEGUNDA A SEXTA – FEIRA. NO HORÁRIO ENTRE 13:00 AS 17:00H.

CLÁUSULA QUARTA - DA DURAÇÃO

4.1. – O CONTRATO ORA ASSINADO, VIGORARÁ PELO PRAZO INDETERMINADO A CONTAR DA DATA DE SUA ASSINATURA.

CLÁUSULA QUINTA – DA RECISÃO





5.1. – O NÃO CUMPRIMENTO DE QUALQUER DAS CLÁUSULAS ESPECIFICADAS NO PRESENTE CONTRATO AUTORIZA OS **CONTRATANTES** A UNILATERALMENTE DAR FIM DO PRESENTE CONTRATO.

5.2. – QUALQUER DAS PARTES PODERÁ DAR FIM DO PRESENTE CONTRATO, MEDIANTE AVISO PRÉVIO A OUTRA, POR ESCRITO COM ANTECEDÊNCIA DE 30 (TRINTA) DIAS, SEM ÔNUS PARA AMBAS AS PARTES.

5.2.1 – O AVISO PRÉVIO A QUE SE REFERE ESTE ITEM SERÁ CONTADO A PARTIR DA DATA DE SEU RECEBIMENTO PELA PARTE NOTIFICADA.

AS PARTES ESTABELECEM QUE SEJA SEMPRE DEMANDADO DO FORO DA CIDADE RIO DE JANEIRO-RJ, PARA DIRIMIR AS QUESTÕES QUE POR VENTURA SURGIREM NA EXECUÇÃO DESTE CONTRATO, RENUNCIANDO DESDE JÁ A QUAISQUER OUTROS, POR MAIS PRIVILEGIADOS QUE SEJAM.

E POR ESTAREM ASSIM JUNTAS E CONTRATADAS, RESPONSABILIZANDO-SE POR SI E SUCESSORES, AS PARTES FIRMAM O PRESENTE ASSINADO EM DUAS VIAS DE MESMO TEOR, RUBRICANDO SUAS FOLHAS E SEUS ANEXOS PARA QUE COM ESTES FORMEM UM ÚNICO INSTRUMENTO JUNTAMENTE COM DUAS TESTEMUNHAS.

NITERÓI 04 DE JUNHO 2021

WAGNER AZEVEDO DE CARVALHO
IDENTIDADE 090420290 IFP/RJ
CPF 026.389.157-77
PROPRIETÁRIO
CONTRATANTE

JOÃO MARCOS RODRIGUES DE SOUZA
REGISTRO 1985104047 CREA/RJ
CPF 91398738700
CONTRATADO

TESTEMUNHAS

ERNEI RODRIGUES LEMOS
IDENT. 08.994.806-1 IFP – RJ

JULIO CEZAR DE MELO COUTO
IDENT 22.111.057-0 DETRAN/RJ





CERTIFICAMOS, em cumprimento ao disposto na Resolução nº1.025, de 30 de Outubro de 2009, do Confea que consta dos assentamentos deste Conselho Regional de Engenharia e Agronomia do Rio de Janeiro - Crea-RJ, o Acervo Técnico do profissional JOAO MARCOS RODRIGUES DE SOUZA referente à(s) Anotação(ões) de Responsabilidade Técnica - ART abaixo discriminada(s):

Profissional: **JOAO MARCOS RODRIGUES DE SOUZA**.....

Registro: **1985104047** RNP: **2006341642**.....

Título Profissional: **ENGENHEIRO CIVIL e ENGENHEIRO DE SEGURANCA DO TRABALHO**

ART Nº **OL00160273** - de 24/04/2015 Tipo de registro: **OBRA OU SERVICO**.....

Baixada em: **27/04/2015** por: **CONCLUSAO**.....

Executante: **PROARQ-Z CONSTRUCOES E TRANSPORTES LTDA-ME**.....

Registro: **2014201421**.....

Contratante: **FRÔES BOX ESQUADRIAS DE ALUMÍNIO E VIDRAÇARIA LTDA**.....

Endereço: **RUA DOUTOR MARCH 577 - VENDA DA CRUZ**.....

SAO GONCALO RJ.....

Atividade Técnica:

(1): **DIRECAO DE OBRA**.....

(2): **EXECUCAO DE OBRA**.....

(3): **PROJETO**.....

Especificação da Atividade:

(1): **CONSTRUCAO**.....

(2): **FUNDACAO**.....

(3): **PAVIMENTACAO**.....

Complemento:

(1): **CONCRETO**

(2): **ESTRUTURA METALICA**

(3): **SISTEMA CONTRA INCENDIO**

Informação Complementar:

CONSTRUÇÃO DE GALPÃO EM ESTRUTURA METÁLICA, COMPREENDENDO: PROJETO

EXECUTIVO, FUNDAÇÕES, PAVIMENTAÇÃO, ESTRUTURA METÁLICA E COBERTURA DE

NOVA INSTALAÇÃO DA EMPRESA.

Quantificação: **900,00 m2**.....

Data de Início: **27/01/2015**.....

Prazo do Contrato: **DETERMINADO 3 mes(es)**.....

Valor de Contrato/Honorário: **R\$ 651.915,40**.....

Endereço: **RUA PEDRO ERNESTO 36 - VENDA DA CRUZ**.....

NITEROI RJ.....

RESSALVAS:

(CONTINUA)



(Continuação da CERTIDÃO DE ACERVO TÉCNICO Nº 61612/2021)

O Atestado em anexo não confere reconhecimento de habilitação profissional para
o(s) serviço(s) referente(s) a ENGENHARIA ELÉTRICA [PROJETO E EXECUÇÃO DE
INSTALAÇÕES DE TELEFONIA E LÓGICA] E AGRONOMIA [PLANTIO DE ARBUSTO E GRAMA] o(s) ...
qual(is) e(são) atribuição(es) que exige(m) responsabilidade Técnica de um
ENGENHEIRO ELETRICISTA E ENGENHEIRO AGRÔNOMO

CERTIFICAMOS, finalmente, que se encontra vinculado à presente Certidão de Acervo Técnico - CAT,
com ressalvas o atestado contendo 4 folha(s), expedido pelo contratante da obra/serviço, a quem ..
cabe a responsabilidade pela veracidade e exatidão das informações nele constantes.

Certidão de Acervo Técnico nº 61612/2021

Emitida às: 19/07/2021 15:11 (hora de Brasília)

Código de controle do comprovante: 0.5907573214973754

Rio de Janeiro, 19 de Julho de 2021

LETICIA TEIXEIRA MOLINARI GENTIL
Coordenadora de Acervo Técnico - Mat. 1175
(POR DELEGAÇÃO)

A CAT à qual o atestado está vinculado é o documento que comprova o registro do atestado no Crea.

A CAT à qual o atestado está vinculado constituirá prova da capacidade técnico-profissional da pessoa jurídica somente se o responsável técnico indicado estiver ou venha a ser integrado ao seu quadro técnico por meio de declaração entregue no momento da habilitação ou da entrega das propostas.

A CAT é válida em todo o território nacional.

A CAT perderá a validade no caso de modificação dos dados técnicos qualitativos e quantitativos nela contidos, bem como de alteração da situação do registro da ART.

A autenticidade e a validade desta certidão deve ser confirmada no site do Crea-RJ (www.crea-rj.org.br).

A falsificação deste documento constitui crime previsto no Código Penal Brasileiro, sujeitando o autor à respectiva ação penal.

F

RÓES BOX

Esquadrilhas de Alumínio e Vidraçaria Ltda

CNPJ: 15.465.656/0001-57

ATESTADO DE CAPACIDADE TÉCNICA

Atestamos para os devidos fins, que a empresa **ProArq-Z Construções e Transporte Ltda-ME**, CNPJ:12.411.345/0001-17, executou sob Responsabilidade Técnica do Engenheiro Civil – **João Marcos Rodrigues de Souza**, CREA-RJ: 1985.104.047, os serviços abaixo descritos:

CONTRATANTE: FRÓES BOX ESQUADRIAS DE ALUMÍNIO E VIDRAÇARIA LTDA.
CNPJ:15.465.656/0001-57.

CONTRATADO: PROARQ-Z CONSTRUÇÕES E TRANSPORTE LTDA-ME.
CREA/RJ: 2014.201.421
CNPJ:12.411.345/0001-17

INÍCIO:27/01/2015.
TERMINO:27/04/2015.

VALOR DOS SERVIÇOS:R\$651.915,40 (seiscentos e cinquenta e um mil novecentos e quinze reais e quarenta centavos).

LOCAL DA OBRA: Venda da Cruz – Niterói / RJ.

ENDEREÇO DA OBRA: Rua Pedro Ernesto, 36 – Venda da Cruz , Niterói / RJ CEP:24.410-000

OBRA: Construção de Galpão em estrutura metálica, compreendendo, Projeto executivo, fundações, pavimentação, estrutura metálica e cobertura de nova instalação da empresa.

Niterói, 27 de abril de 2015.



Paula Patrícia Oliveira Novo
ID:12790388-8 - DETRAN/RJ
CPF:093.229.037-08
Sócia Administradora

15.465.656/0001-57
FRÓES BOX ESQUADRIAS DE
ALUMÍNIO E VIDRAÇARIA LTDA. - ME
R. Visconde de Itaboraí, 188 - Comp. 201
Centro - CEP 24.030-090
NITERÓI - RJ

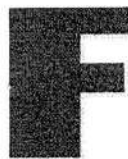

**F RÓES BOX****Esquadrias de Alumínio e Vidraçaria Ltda**

CNPJ: 15.465.656/0001-57

PLANILHA ORÇAMENTÁRIA**CNPJ:15.465.656/0001-57****OBRA** Construção de Galpão em estrutura metálica, compreendendo, Projeto executivo, fundações, pavimentação, estrutura metálica e cobertura de nova instalação da empresa.**END:** : Rua Pedro Ernesto, 36 - Venda da Cruz - Niterói / RJ - CEP:24.110-680

São Gonçalo, 27 de abril de 2015.

ITEM	DESCRIÇÃO	UNID.	QUANT.	UNIT	TOTAL
1	ADMINISTRAÇÃO				
1.	ART	ur	1,00	750,00	R\$ 750,00
1.3	Placa de obra	ur	1,00	360,00	R\$ 360,00
TOTAL DO ITEM					R\$ 1.110,00
2	SERVIÇOS PRELIMINARES				
2.1	LOCAÇÃO DA OBRA				
2.1.1	Locação da Obra	m ²	900,00	5,80	R\$ 5.220,00
2.2	PROJETO EXECUTIVO				
2.2.1	Projeto de executivo (instalações, fundação e estrutura)	h	620,00	40,00	R\$ 24.800,00
TOTAL DO ITEM					R\$ 30.020,00
3	CANTEIRO DE OBRAS				
3.1	ANDAIMES				
3.1.1	Locação de andaime tubular	m ² / mês	450,00	6,60	R\$ 2.970,00
TOTAL DO ITEM					R\$ 2.970,00
4	MOVIMENTAÇÃO DE TERRA				
4.1	Limpeza de terreno	m ²	1.130,00	5,00	R\$ 5.650,00
4.2	Escavação manual de vala com material de 1ª categoria até 1,5 m	m ³	166,22	28,29	R\$ 4.702,36
4.3	Reaterro de vala com material de 1ª categoria	m ³	38,36	36,38	R\$ 1.395,54
TOTAL DO ITEM					R\$ 11.747,90
5	TRANSPORTE				
5.1	Carga manual e descarga mecânica de material a granel (agregados, pedra de mão, paralelos, terra e escombros)	m ³	1.580,00	0,36	R\$ 568,80
5.2	Transporte de carga de qualquer natureza, caminhão basculante 8 T	txkm	3.678,00	0,59	R\$ 2.170,02
TOTAL DO ITEM					R\$ 2.738,82
6	FUNDAÇÕES E ESTRUTURAS				
6.1	Patio em Concreto 10 cm 15 Mpa para calçamento com junta 1,00x1,00 m, com impermeabilizante de pega.	m ²	200,00	48,00	R\$ 9.600,00
6.2	Concreto armado usinado bonbeado 30 Mpa para fundações e estruturas (sapatas, vigas, cintas e pilares)	m ³	97,00	326,30	R\$ 31.651,10
6.3	Forma de madeira 3"	m ²	130,00	9,45	R\$ 1.228,50
6.4	Tela para estrutura em concreto armado, malha 10x10 cm - 6,3 mm	kg	2.500,00	4,90	R\$ 12.250,00
6.5	Barra de aço CA-50 6.3 à 12.5 mm - fornecimento, corte, dobra e colocação (sapatas, vigas, cintas e pilares)	kg	6.790,00	4,90	R\$ 33.271,00
6.6	Laje pré moldada 300kg/m ² vão até 5 m compreendendo, vigotas, tijolos e armadura negativa, inclusive capçamento de 7 cm de esp. Com concreto 30 Mpa e vergas de concreto armado com aproveitamento da madeira em 10 vezes.	m ²	200,00	198,00	R\$ 39.600,00
6.7	Estrutura metálica para para cintas, vigas e pilares - fornecimento e montagem.	kg	12.487,00	9,56	R\$ 119.375,72
TOTAL DO ITEM					R\$ 246.976,32
7	ALVENARIA				
7.1	Alvenaria em bloco de concreto 14x19x39 cm	m ²	785,00	22,15	R\$ 17.387,75
7.2	Alvenaria em bloco vazado 30x30x07 - cobogó	m ²	200,00	15,21	R\$ 3.042,00
TOTAL DO ITEM					R\$ 20.429,75
8	REVESTIMENTOS				
8.1	Chapisco em parede - traço 1:4 cimento e areia	m ²	1.800,00	5,90	R\$ 10.620,00
8.2	Emboço de arg de cimento e areia 1:3 2,5 cm	m ²	1.800,00	13,20	R\$ 23.760,00
TOTAL DO ITEM					R\$ 34.380,00

**FÓES BOX****Esquadrias de Alumínio e Vidraçaria Ltda**

CNPJ: 15.455.535/0001-57

ITEM	DESCRIÇÃO	UNID.	QUANT.	UNIT.	TOTAL
9	PINTURAS				
9.1	Pintura com ferrolac - proteção e acabamento da estrutura metálica e da estrutura da cobertura - base e sub-base	m ²	900,00	12,35	R\$ 11.115,00
9.2	Pintura tinta acrílica com preparo de base e sub-base	m ²	1.800,00	11,22	R\$ 20.196,00
TOTAL DO ITEM					R\$ 31.311,00
10	INSTALAÇÕES				
10.1	ELÉTRICAS				
10.1.1	Fornecimento e Instalação de Padrão de entrada trifásico em poste (PC) - completo - Tensão:380/220 Volts - Carga demandada: Acima de 22 até 42 KW .	und	1,00	4.896,00	R\$ 4.896,00
10.1.2	Eletrocalha e eletroduto 3/4 fornecimento e instalação	m	700,00	8,45	R\$ 5.915,00
10.1.3	Cabo de cobre isolado 450/750 2,5 mm ² , fornecimento e instalação	m	1.000,00	4,80	R\$ 4.800,00
10.1.4	Cabo de cobre isolado 450/750 4,5 mm ² , fornecimento e instalação	m	300,00	6,65	R\$ 1.995,00
10.1.5	Cabo de cobre isolado 450/750 6,5 mm ² , fornecimento e instalação	m	120,00	8,66	R\$ 1.039,20
10.1.6	Quadro de distribuição para 24 disjuntores termomagnético	und	1,00	524,00	R\$ 524,00
10.1.7	Dijuntor unipolar 10 A 30 A - 240 V	und	12,00	12,00	R\$ 144,00
10.1.8	Dijuntor bipolar 35 A 50 A - 240 V	und	8,00	65,00	R\$ 520,00
10.1.9	Dijuntor tripolar 60 A 100 A - 240 V	und	2,00	99,00	R\$ 198,00
10.1.10	Instalação de ponto de luz de embutir	unid	16,00	4,50	R\$ 72,00
10.1.11	Tomada de embutir 2P+T 15 A/250VC	unid	24,00	4,90	R\$ 117,60
10.1.12	Interruptor simples sobrepor 10 A /250 V -	und	16,00	10,51	R\$ 168,16
10.1.13	Ponto de telefonia e lógica	unid	3,00	45,00	R\$ 135,00
10.1.14	Luminária de sobrepor c/2 lampadas fluorescente 40 w.	und	16,00	65,00	R\$ 1.040,00
10.1.15	Ponto de força para - ar condicionado e bombas 6 cv	und	24,00	18,90	R\$ 453,60
TOTAL DO ITEM					R\$ 22.017,56
10.2	INSTALAÇÕES HIDRO-SANITÁRIAS				
10.2.1	Reservatório de fibra de vidro 10.000,00 litros - para água potável	und	1,00	10.571,23	R\$ 10.571,23
10.2.2	Torneira de bóia vazão 3/4 com balão plástico - fornecimento e instalação	und	2,00	52,46	R\$ 104,92
10.2.3	Caixa de inspeção em concreto pré-moldado DN 60 cm c/ tampa H=60 fornecimento e instalação	und	4,00	154,00	R\$ 616,00
10.2.4	Caixa de gordura em PVC 250X230X75MM, c/ tampa fornecimento e instalação.	und	1,00	321,00	R\$ 321,00
10.2.5	Caixa sifonada PVC 150X150X50 mm redonda fornecimento e instalação.	und	4,00	33,08	R\$ 132,32
10.2.6	Ralo sifonado de PVC 100X100 mm - fornecimento e instalação	und	4,00	19,94	R\$ 79,76
10.2.7	Papeleira de louça branca - fornecimento e instalação	und	2,00	47,63	R\$ 95,26
10.2.8	Saboneteira de louça branca 7,5 X 15 cm fornecimento e instalação	und	2,00	40,16	R\$ 80,32
10.2.9	Cabide de louça branca simples tipo gancho - fornecimento e instalação	und	2,00	36,07	R\$ 72,14
10.2.10	Lavatório de louça branca, sem coluna, com torneira cromada popular, sifão, válvula engate plástico	und	2,00	164,15	R\$ 328,30
10.2.11	Vaso sanitário ex acoplada louça branca, com cj p/ fixação e acent, fornecimento e instalação.	und	2,00	458,00	R\$ 916,00
10.2.12	Ponto de esgoto PVC 100 mm -medida 1,10 m de tubo de PVC esgoto predial DN 100mm e 1 joelho PVC 90º Fornecimento e instalação	und	2,00	53,69	R\$ 107,38
10.2.13	Ponto de Esgoto PVC 75 mm -medida 1,10 m de tubo de PVC esgoto predial DN 75mm e 1 joelho PVC 90º Fornecimento e instalação	und	8,00	43,00	R\$ 344,00
10.2.14	Ponto de água fria PVC 1/2" medida 5,00m de tubo PVC roscavel água fria 1/2" e 2 joelhos de PVC roscavel 90º água fria 1/2" - fornecimento e instalação	und	10,00	46,68	R\$ 466,80
10.2.15	Registro gaveta 1/2" bruto latão	und	5,00	36,48	R\$ 182,40
10.2.16	Pia aço inox 200X60 cm com 2 cubas	und	1,00	327,65	R\$ 327,65
10.2.17	Sifão em metal cromado 1"X 1 1/2",	und	1,00	89,50	R\$ 89,50
10.2.18	Válvula em metal cromado 3 1/2" X 1 1/2".	und	1,00	43,71	R\$ 43,71
10.2.19	Torneira cromada tubo móvel para bancada 1/2" OU 3/4" para pia de cozinha	und	1,00	197,13	R\$ 197,13
TOTAL DO ITEM					R\$ 15.075,82

F**RÓES BOX****Esquadrias de Alumínio e Vidraçaria Ltda**

CNPJ: 15.465.656/0001-57

ITEM	DESCRIÇÃO	UNID.	QUANT.	UNIT	TOTAL
10.3	INSTALAÇÕES DE INCÊNDIO				
10.3.1	Hidrante de coluna completo, para linha de 100 mm; inclusive peças complementares.	und	2,00	5.697,13	R\$ 11.394,26
10.3.2	Bomba hidráulica centrífuga, c/ motor elétrico, pt 2 cv	und	4,00	977,48	R\$ 3.909,92
10.3.3	Tubo de ferro galv. com costura dia 3" inclusive conexões	und	75,00	74,97	R\$ 5.622,75
10.3.4	Sprinkler, bico de 1/2 - forn / inst	und	55,00	59,74	R\$ 3.285,70
10.3.5	Sprinkler, bico cruzeta galv de 2 1/2" - forn / inst	und	42,00	97,41	R\$ 4.091,22
10.3.6	Sprinkler, joelho de 45° de 2 1/2" galv. - forn / inst	und	72,00	59,57	R\$ 4.289,04
10.3.7	Sprinkler, redução de ferro galv de (2 1/2" x 2") - forn / inst	und	12,00	28,27	R\$ 339,24
10.3.8	Tubo de ferro galv, com costura dia 2" inclusive conexões	m	80,00	46,36	R\$ 3.708,80
10.3.9	Tubo de ferro galv, com costura dia 3/4" inclusive conexões	m	264,00	16,48	R\$ 4.350,72
10.3.10	Caixa de incendio de embutir padrão CBRJ - aço 70x50x25 cm	und	5,00	616,99	R\$ 3.084,95
10.3.11	Extintor de incendio, tipo água sob pressão de 10 l completo - forn - inst	und	4,00	98,00	R\$ 392,00
10.3.12	Extintor de incendio, tipo gás carbonico de 6 kg completo - forn - inst	und	4,00	383,50	R\$ 1.534,00
10.3.13	Reservatório de fibra de vidro 10.000,00 litros - para água não potável	und	1,00	10.571,23	R\$ 10.571,23
10.3.14	Conjunto flutuante de sucção / recalque de 1" para AAC, instalação no interior dos reservatórios de AAC, composto de mangueira plastica flex, não dobravel e ponteira em metal.	und	1,00	360,00	R\$ 360,00
TOTAL DO ITEM					RS 56.933,83
11	COBERTURAS				
11.1	TELHADOS				
11.1.1	Cobertura termo-isolante, tipo sanduiche, transpedoizal de aço galvanizado 0,43 mm, com dupla estanqueidade lateral	m²	1.000,00	69,00	R\$ 69.000,00
11.1.2	Calha em alumínio 45 cm em chapa 10 mm	m	60,00	36,00	R\$ 2.160,00
11.1.3	Cumeeira de alumínio termo isolante aço galv 0,43 mm dupla estanqueidade	m	30,00	24,30	R\$ 729,00
11.1.4	Estrutura metálica para galpão - fornecimento e montagem.	m²	900,00	42,00	R\$ 37.800,00
TOTAL DO ITEM					RS 109.689,00
12	IMPERMEABILIZAÇÃO				
12.1	Impermeabilização com manta asfáltica 4 mm aluminizada tipo III com aplicação de emulsão asfáltica.	m²	200,00	58,90	R\$ 11.780,00
TOTAL DO ITEM					RS 11.780,00
13	URBANIZAÇÃO				
13.1	Arbusto com altura maior que 1,00 metro	unid	9,00	98,00	R\$ 882,00
13.2	Plantio de gram em placas	m²	60,00	6,54	R\$ 392,40
TOTAL DO ITEM					RS 1.274,40
14	PAVIMENTAÇÃO				
14.1	Patio em concreto armado, 30 Mpa desempenado mecânicamente, com espessura de 20 cm.	m²	700,00	65,90	R\$ 46.130,00
14.3	Base e sub-base com camada de bica corrida e pó de pedra compactada a cada 20 cm	m²	54,00	26,50	R\$ 1.431,00
TOTAL DO ITEM					RS 47.561,00
15	SERVIÇOS COMPLEMENTARES				
15.1	Limpeza da obra	vb	1,00	5.900,00	R\$ 5.900,00
TOTAL DO ITEM					RS 5.900,00
TOTAL GERAL					RS 651.915,40

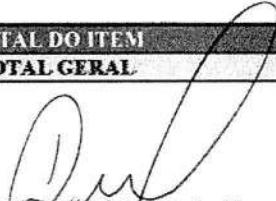
Paula Patricia Oliveira Novo
 Sócia Administradora
 CPF:093.229.037-08
 ID:12790388-8 - DETRAN/RJ

15.465.656/0001-57

FROES BOX ESQUADRIAS DE
 ALUMÍNIO E VIDRAÇARIA LTDA. - ME

R. Visconde de Itaboraí, 188 - Comp. 201

Centro - CEP 24.030-090

NITERÓI - RJ



Protocolo de Assinatura(s)

O documento acima foi proposto para assinatura digital. Para verificar as assinaturas acesse o endereço <https://docflow.crea-rj.org.br/docflow/digitalSignChecker.jsf> e utilize o código abaixo para verificar se este documento é válido.

Código de verificação: 7SBQ-HMSQ-7KBK-OBLF



O(s) nome(s) indicado(s) para assinatura, bem como seu(s) status em 19/07/2021 é(são) :

- Leticia Teixeira Molinari Gentil - 19/07/2021 17:34:35

[Handwritten signature]
[Handwritten signature]
256



CERTIFICAMOS, em cumprimento ao disposto na Resolução nº1.025, de 30 de Outubro de 2009, do Confea que consta dos assentamentos deste Conselho Regional de Engenharia e Agronomia do Rio de Janeiro - Crea-RJ, o Acervo Técnico do profissional JOAO MARCOS RODRIGUES DE SOUZA referente à(s)
Anotação(ões) de Responsabilidade Técnica - ART abaixo discriminada(s):

Profissional: **JOAO MARCOS RODRIGUES DE SOUZA**.....

Registro: **1985104047** RNP: **2006341642**.....

Título Profissional: **ENGENHEIRO CIVIL e ENGENHEIRO DE SEGURANCA DO TRABALHO**

ART Nº **OL00145556** - de 30/03/2015 Tipo de registro: **OBRA OU SERVICO**.....

Baixada em: **02/04/2015** por: **CONCLUSAO**.....

Executante: **PROARQ-Z CONSTRUcoes E TRANSPORTES LTDA-ME**.....

Registro: **2014201421**.....

Contratante: **CONDOMÍNIO RESIDENCIAL ALMIRANTE SILVIO DE NORONHA**.....

Endereço: **RUA DR. MARIO VIANA 734 - SANTA ROSA**.....

NITEROI RJ.....

Atividade Técnica:

(1): **DIRECAO DE OBRA**.....

(2): **EXECUCAO DE OBRA**.....

(3): **PROJETO**.....

Especificação da Atividade:

(1): **CONSTRUCAO**.....

(2): **FUNDACAO**.....

(3): **PAVIMENTACAO**.....

Complemento:

(1): **EDIFICACAO RESIDENCIAL**

Informação Complementar:

CONSTRUÇÃO DE EDIFICAÇÃO, PAVIMENTAÇÃO, DRENAGEM, ESGOTO E REFORMA DO

TELHADO DA COBERTURA DO 12º PAVIMENTO DO CONDOMÍNIO DO EDIFÍCIO CONJUNTO ..

RESIDENCIAL ALMIRANTE SYLVIO DE NORONHA.

Quantificação: **250,00 m2**.....

Data de Início: **30/12/2014**.....

Prazo do Contrato: **DETERMINADO 3 mes(es)**.....

Valor de Contrato/Honorário: **R\$ 471.321,59**.....

Endereço: **RUA DOUTOR MARIO VIANA 734 - SANTA ROSA**.....

NITEROI RJ.....

RESSALVAS:

O Atestado em anexo não confere reconhecimento de habilitação profissional para

o(s) serviço(s) referente(s) a **ENGENHARIA AGRONÔMICA [ELABORAÇÃO DE PROJETO**

(CONTINUA)

Este documento foi assinado digitalmente por: Estéfania Teixeira Malinardi Cantill



(Continuação da CERTIDÃO DE ACERVO TÉCNICO Nº 61817/2021)

EXECUTIVO DE JARDINAGEM; PLANTIO DE GRAMAS EM PLACAS E ARBUSTOS], ENGENHARIA
ELÉTRICA [INSTALAÇÕES TELEFÔNICAS E DE DADOS] E ENGENHARIA MECÂNICA [SUBSTITUIÇÃO ..
DE DUTOS DE AR] o(s) qual(is) e(são) atribuição(ões) que exigem responsabilidade ..
técnica de um ENGENHEIRO AGRÔNOMO, ENGENHEIRO ELETRICISTA E ENGENHEIRO MECÂNICO

CERTIFICAMOS, finalmente, que se encontra vinculado à presente Certidão de Acervo Técnico - CAT,
com ressalvas o atestado contendo 3 folha(s), expedido pelo contratante da obra/serviço, a quem ..
cabe a responsabilidade pela veracidade e exatidão das informações nele constantes.

Certidão de Acervo Técnico nº 61817/2021

Emitida às: 19/07/2021 16:38 (hora de Brasília)

Código de controle do comprovante: 0.5803107881912295

Rio de Janeiro, 19 de Julho de 2021

LETICIA TEIXEIRA MOLINARI GENTIL
Coordenadora de Acervo Técnico - Mat. 1175
(POR DELEGAÇÃO)

A CAT à qual o atestado está vinculado é o documento que comprova o registro do atestado no Crea.

A CAT à qual o atestado está vinculado constituirá prova da capacidade técnico-profissional da pessoa jurídica somente se o responsável técnico indicado estiver ou venha a ser integrado ao seu quadro técnico por meio de declaração entregue no momento da habilitação ou da entrega das propostas.

A CAT é válida em todo o território nacional.

A CAT perderá a validade no caso de modificação dos dados técnicos qualitativos e quantitativos nela contidos, bem como de alteração da situação do registro da ART.

A autenticidade e a validade desta certidão deve ser confirmada no site do Crea-RJ (www.crea-rj.org.br).

A falsificação deste documento constitui crime previsto no Código Penal Brasileiro, sujeitando o autor à respectiva ação penal.

ATESTADO DE CAPACIDADE TÉCNICA

Atestamos para os devidos fins, que a empresa **ProArq-Z Construções e Transporte Ltda-ME**, CNPJ:12.411.345/0001-17, executou sob Responsabilidade Técnica do Engenheiro Civil – **João Marcos Rodrigues de Souza**, CREA-RJ: 1985.104.047, os serviços abaixo descritos:

CONTRATANTE: CONDOMÍNIO DO EDIFÍCIO CONJUNTO RESIDENCIAL ALMIRANTE SYLVIO DE NORONHA.
CNPJ:27.787.019/0001-86.

CONTRATADO: PROARQ-Z CONSTRUÇÕES E TRANSPORTE LTDA-ME.
CREA/RJ: 2014.201.421
CNPJ:12.411.345/0001-17

INÍCIO:30/12/2014.
TERMINO:30/03/2015.

VALOR DOS SERVIÇOS:R\$471.321,59 (quatrocentos e setenta e um mil trezentos e vinte e um reais e cinquenta e nove centavos).

LOCAL DA OBRA: Condômino do Edifício Conjunto Residencial Almirante Sylvio de Noronha.

ENDEREÇO DA OBRA: Rua Mario Viana, 734, Santa Rosa, Niterói / RJ CEP:24.241-002

OBRA: Construção de edificação, pavimentação, drenagem, esgoto e reforma do telhado da cobertura do 12º pavimento do condomínio do Edifício Conjunto Residencial Almirante Sylvio de Noronha.

Niterói, 31 de março de 2015.

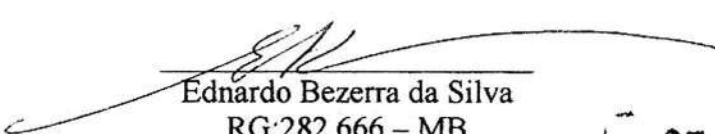
Ednardo Bezerra da Silva
RG:282.666 – MB
Sindico
Ednardo Bezerra da Silva
Sindico

27.787.019/0001-86

COND. CONJ. RES. ALMIRANTE
SYLVIO NORONHA
RUA MARIO VIANA, 734
SANTA ROSA - CEP: 24.241-002
NITERÓI - RJ

Condomínio do Edifício Conjunto Residencial Almirante Sylvio de Noronha

PLANILHA ORÇAMENTÁRIA

Condomínio do Edifício Conjunto Residencial Almirante Sylvio de Noronha

CNPJ: 27.787.019/0001-86

OBRA Construção de edificação, pavimentação, drenagem, esgoto e reforma do telhado da cobertura do 12º pavimento do condomínio Residencial Almirante Sylvio de Noronha

END: Ruas Mario Viana, 734 - Santa Rosa - Niterói / RJ. - CEP:24.241-002

Niterói, 31 de março de 2015.

ITEM	DESCRIÇÃO	UNID.	QUANT.	UNIT	TOTAL
1	ADMINISTRAÇÃO				
1.	ART	ur	1,00	200,00	RS 200,00
1.3	Placa de obra	ur	1,00	180,00	RS 180,00
TOTAL DO ITEM					RS 380,00
2.1	LOCAÇÃO DA OBRA				
2.1.1	Locação da Obra	m²	250,00	5,80	RS 1.450,00
2.2	PROJETO EXECUTIVO				
2.2.1	Projeto executivo (Arquitetura, jardinagem, estrutura e instalações)	m²	700,00	10,00	RS 7.000,00
TOTAL DO ITEM					RS 8.450,00
3	CANTEIRO DE OBRAS				
3.1	ANDAIMES				
3.1.1	Locação de andaime tubular	m² / mês	180,00	6,60	RS 1.188,00
TOTAL DO ITEM					RS 1.188,00
4.1	Limpeza de terreno	m²	300,00	12,00	RS 3.600,00
4.2	Escavação manual de vala	m³	62,00	28,29	RS 1.753,98
4.3	Aterro de vala com material de 1ª categoria	m³	62,00	36,38	RS 2.255,56
TOTAL DO ITEM					RS 7.609,54
5.1	Transporte de andaime tubular	m² x km	4000,00	0,06	RS 240,00
5.2	Carga e descarga de andaime tubular	m²	60,00	0,36	RS 21,60
5.3	Transporte de qualquer natureza	txkm	1690,00	0,59	RS 997,10
TOTAL DO ITEM					RS 1.258,70
6.1	Concreto magro 15 Mpa usinado com laçamento- calçamento	m³	80,00	298,00	RS 23.840,00
6.2	Concreto usinado bondeado 25 Mpa para fundações e estruturas (sapatas, vigas, cintas e pilares)	m³	62,00	326,30	RS 20.230,60
6.3	Forma de madeira 3ª	m²	65,00	9,45	RS 614,25
6.4	Concreto usinado bondeado 25 Mpa para laje	m³	25,00	326,30	RS 8.157,50
6.5	Barra de aço CA-50 6.3 à 12.5 mm - fornecimento, corte, dobra e colocação	kg	1750,00	4,90	RS 8.575,00
6.6	Laje pré moldada 300kg/m²	m²	250,00	28,90	RS 7.225,00
TOTAL DO ITEM					RS 68.642,35
7.1	Alvenaria em tijolo cerâmico 10x20x30 cm	m²	485,00	22,15	RS 10.742,75
TOTAL DO ITEM					RS 10.742,75
8.1	Chapisco em parede - traço 1:4 cimento e areia	m²	970,00	5,90	RS 5.723,00
8.2	Emboço de arg de cimento e areia 1:3 2,5 cm	m²	970,00	13,20	RS 12.804,00
8.3	Azulejo branco 15 x 15 cm assentamento e rejunte	m²	120,00	46,80	RS 5.616,00
8.4	Granito em placas polido 30x15 cm para revestimento em fachada	m²	200,00	89,15	RS 17.830,00
TOTAL DO ITEM					RS 18.527,00
9	ESQUADRIAS				
9.1	Porta de madeira para pintura lisa 0,80x1,20 c/ caixonete, aduelas e ferragens	und	4,00	459,00	RS 1.836,00
9.2	Porta de madeira para pintura lisa 0,90x1,21 com caixonetes aduela e ferragens	und	4,00	564,00	RS 2.256,00
9.3	Substituição de janelas de ferro por Janela de alumínio amoizado com vidro 1,20 x 1,20 do condomínio	und	40,00	358,00	RS 14.320,00
TOTAL DO ITEM					RS 18.412,00
10.1	Peitoril em granito L=15,00 E=2,00 cm - cinza andorinha	m	9,60	15,45	RS 148,32
10.2	Soleira em granito L=15,00 E=3,00 cm - cinza andorinha	m	6,80	23,00	RS 156,40
TOTAL DO ITEM					RS 304,72
11.1	Forro de gesso placa 60x60	m²	250,00	19,10	RS 4.775,00
TOTAL DO ITEM					RS 4.775,00
12.1	Pintura com tinta acrílica duas demãos com base e sub-base	m²	2000,00	13,20	RS 26.400,00
TOTAL DO ITEM					RS 26.400,00
13.1	Revestimento de piso (granitina) com junta - salão de festas e portarias dos blocos 04, 05 e 06	m²	625,00	23,14	RS 14.462,50
13.2	Contra piso cimento e areia 1:5 espessura 5,00 cm.	m²	250,00	12,42	RS 3.105,00
TOTAL DO ITEM					RS 17.567,50

Condomínio do Edifício Conjunto Residencial Almirante Sylvio de Noronha

ITEM	DESCRIÇÃO	UNID.	QUANT.	UNIT	TOTAL
14.1 ELÉTRICAS					
14.1.1	Conduite 3/4 - fornecimento e instalação	m	350,00	8,45	RS 2.957,50
14.1.2	Cabo de cobre isolado 450/750 2,5 mm ² , fornecimento e instalação	m	500,00	4,80	RS 2.400,00
14.1.3	Cabo de cobre isolado 450/750 4,5 mm ² , fornecimento e instalação	m	150,00	6,65	RS 997,50
14.1.4	Cabo de cobre isolado 450/750 6,5 mm ² , fornecimento e instalação	m	60,00	8,66	RS 519,60
14.1.5	Quadro de distribuição para 12 disjuntores termomagnético	und	1,00	524,00	RS 524,00
14.1.6	Disjuntor monopolar 10 A 30 A - 240 V	und	6,00	12,00	RS 72,00
14.1.7	Disjuntor monopolar 35 A 50 A - 240 V	und	4,00	65,00	RS 260,00
14.1.8	Disjuntor monopolar 60 A 100 A - 240 V	und	1,00	99,00	RS 99,00
14.1.9	Bocal de porcelanato	und	8,00	4,50	RS 36,00
14.1.10	Tomada de embutir 2P+T 15 A/250VC	und	12,00	4,90	RS 58,80
14.1.11	Interruptor simples 10 A/250 V -	und	8,00	10,51	RS 84,08
14.1.12	Luminária de embutir c/2 lâmpadas fluorescente 40 w.	und	8,00	65,00	RS 520,00
TOTAL DO ITEM					RS 8.528,48
14.2 TELEFONIA E DADOS					
14.2.1	Unidade de referencia telefonia	ur	10,00	98,00	RS 980,00
14.2.2	Unidade de referencia dados	ur	10,00	65,00	RS 650,00
TOTAL DO ITEM					RS 1.630,00
14.3 INSTALAÇÕES HIDRÁULICAS					
14.3.1	Reservatorio de fibrocimento, cap 1000 com acessórios.	und	2,00	556,53	RS 1.113,06
14.3.2	Torneira de bóia vazão 3/4 com balão plastico - fornecimento e instalação	und	2,00	52,46	RS 104,92
14.3.3	Caixa de inspeção em concreto pré-moldado DN 60 cm c/ tampa H=60 fornecimento e instalação	und	4,00	154,00	RS 616,00
14.3.4	Caixa de gordura em PVC 250X230X75MM, c/ tampa fornecimento e instalação.	und	1,00	321,00	RS 321,00
14.3.5	Caixa sifonada PVC 150X150X50 mm redonda fornecimento e instalação.	und	4,00	33,03	RS 132,32
14.3.6	Ralo sifonado de PVC 100X100 mm - fornecimento e instalação	und	4,00	19,94	RS 79,76
14.3.7	Papeleira de louça branca - fornecimento e instalação	und	2,00	47,63	RS 95,26
14.3.8	Saboneteira de louça branca 7,5 X 15 cm fornecimento e instalação	und	2,00	40,16	RS 80,32
14.3.9	Cabide de louça branca simples tipo gancho - fornecimento e instalação	und	2,00	36,07	RS 72,14
14.3.10	Lavatório de louça branca, sem coluna, com torneira cromada popular, sifão, valvula engate plastico	und	2,00	164,15	RS 328,30
14.3.11	Vaso sanitária ex acoplada louça branca, com c/ p fixação e acent, fornecimento e instalação.	und	2,00	458,00	RS 916,00
14.3.12	Ponto de esgoto PVC 100 mm - medida 1,10 m de tubo de PVC esgoto predial DN 100mm e 1 joelho P	und	2,00	53,69	RS 107,38
14.3.13	Ponto de água fria PVC 1/2" medida 5,00m de tubo PVC roscavel água fria 1/2" e 2 joelhos de PVC roscavel 90° água fria 1/2" - fornecimento e instalação	und	10,00	46,68	RS 466,80
14.3.14	Registro gaveta 1/2" bruto latão	und	5,00	36,48	RS 182,40
14.3.15	Pia aço inox 200X60 cm com 2 cubas	und	1,00	327,65	RS 327,65
14.3.16	Sifão em metal cromado 1" X 1 1/2".	und	1,00	89,50	RS 89,50
14.3.17	Valvula em metal cromado 3 1/2" X 1 1/2".	und	1,00	43,71	RS 43,71
14.3.18	Torneira cromada tubo movel para bancada 1/2" OU 3/4" para pia de cozinha	und	1,00	197,13	RS 197,13
TOTAL DO ITEM					RS 5.273,65
14.3 INSTALAÇÕES MECÂNICAS					
14.3.1	substituição de Duto de ar Condicionado, chapa 24+mantal anvidro - Pap Alum preparado 25 x 20cm	m	125,00	75,00	RS 9.375,00
TOTAL DO ITEM					RS 0,00
15 COBERTURAS					
15.1 TELHADOS					
15.1.1	Estrutura de madeira de lei vão de 15 à 20 m.	m ²	320,00	69,00	RS 22.080,00
15.1.2	Estrutura de madeira de lei para telha de 6 mm fibrocimento - para recuperação de telhado do 12º andar do bloco 08	m ²	330,00	42,00	RS 13.860,00
15.1.3	Rufo fibrocimento, incluindo fixação	m	60,00	25,00	RS 1.500,00
15.1.4	Telha em fibrocimento canalete 90	m ²	320,00	212,00	RS 67.840,00
15.1.5	Telha em fibrocimento 6 mm - para recuperação de telhado do 12º andar do bloco 08	m ²	330,00	45,00	RS 14.850,00
15.1.6	Fornecimento e instalação de 2 tenda, para o Playgroud, com 100 m ² cada, compreendendo estrutura metálica e lona sem emendas, em vinil com esp. 0,6mm, impermeavel, antichama, anti fungo e	m ²	200,00	45,00	RS 9.000,00
TOTAL DO ITEM					RS 120.130,00
16 IMPERMEABILIZAÇÃO					
16.1	Impermeabilização com manta asfáltica 4 mm alumínizada tipo III com aplicação de emulsão asfáltica.	m ²	650,00	52,00	RS 33.800,00
TOTAL DO ITEM					RS 33.800,00
17 URBANIZAÇÃO					
17.1	Arbusto com altura maior que 1,00 metro	und	12,00	98,00	RS 1.176,00
17.2	Plantio de gram em placas	m ²	360,00	6,54	RS 2.354,40
TOTAL DO ITEM					RS 3.530,40
18 PAVIMENTAÇÃO					
18.1	Meio fio em concreto moldado in-loco, usinado 15 MPa, com 30 cm alt x 15 base x 30cm	m	1500,00	22,00	RS 33.000,00
18.2	Pavimentação de via em paralelepípedos alinhados em fileiras alternadas.	m ²	3000,00	39,00	RS 117.000,00
18.3	Base e sub-base com camada de bica corrida e pó de pedra compactada a cada 20 cm para acantamento de praçelo.	m ²	98,00	26,50	RS 2.597,00
TOTAL DO ITEM					RS 152.597,00
19 SERVIÇOS COMPLEMENTARES					
19.1	Limpeza da obra	vb	1,00	950,00	RS 950,00
TOTAL DO ITEM					RS 950,00
TOTAL GERAL					RS 471.321,59

Edgardo Bezerra da Silva
Síndico

Edgardo Bezerra da Silva
Síndico

306



Protocolo de Assinatura(s)

O documento acima foi proposto para assinatura digital. Para verificar as assinaturas acesse o endereço <https://docflow.crea-rj.org.br/docflow/digitalSignChecker.jsf> e utilize o código abaixo para verificar se este documento é válido.

Código de verificação: ZUR8-OHC2-UMZR-IKHO



O(s) nome(s) indicado(s) para assinatura, bem como seu(s) status em 19/07/2021 é(são) :

- Leticia Teixeira Molinari Gentil - 19/07/2021 16:54:16

[Handwritten marks and signatures]



CERTIFICAMOS, em cumprimento ao disposto na Resolução nº1.025, de 30 de Outubro de 2009, do Confea que consta dos assentamentos deste Conselho Regional de Engenharia e Agronomia do Rio de Janeiro - Crea-RJ, o Acervo Técnico do profissional JOAO MARCOS RODRIGUES DE SOUZA referente à(s)
Anotação(ões) de Responsabilidade Técnica - ART abaixo discriminada(s):

Profissional: **JOAO MARCOS RODRIGUES DE SOUZA**.....

Registro: **1985104047** RNP: **2006341642**.....

Título Profissional: **ENGENHEIRO CIVIL e ENGENHEIRO DE SEGURANCA DO TRABALHO**

ART Nº **OL00175525** - de 19/05/2015 Tipo de registro: **OBRA OU SERVICO**.....

Baixada em: **19/05/2015** por: **CONCLUSAO**.....

Executante: **PROARQ-Z CONSTRUcoes E TRANSPORTES LTDA-ME**.....

Registro: **2014201421**.....

Contratante: **AFR ASSOCIAÇÃO FLUMINENSE DE REABILITAÇÃO**.....

Endereço: **RUA LOPES TROVAO 301 - ICARAI**.....

NITEROI RJ.....

Atividade Técnica:

(1): **EXECUCAO DE OBRA**.....

Especificação da Atividade:

(1): **CONSTRUCAO**.....

Complemento:

(1): **OUTROS**

Informação Complementar:

EXECUÇÃO DE OBRA DE CONSTRUÇÃO DA UNIDADE DE REABILITAÇÃO E ATENDIMENTO ...

EDUCACIONAL ESPECIALIZADA DO LIZAURA RUAS, LOCALIZADA NA RUA GENERAL

OSÓRIO 59 - GRAGOATÁ - NITEROI - RJ.

Nº do contrato: **01/2014**.....

Quantificação: **350,00 m2**.....

Data de Início: **13/10/2014**.....

Prazo do Contrato: **DETERMINADO 5 mes(es)2 dia(s)**.....

Valor de Contrato/Honorário: **R\$ 498.684,45**.....

Endereço: **RUA GENERAL OSORIO 59 - SAO DOMINGOS**.....

NITEROI RJ.....

Vinculada a ART principal Nº: **OL00060072** - Data de Pagamento: **30/10/2014**.....

Profissional: **JOAO MARCOS RODRIGUES DE SOUZA**.....

RNP: **2006341642 ENGENHEIRO CIVIL e ENGENHEIRO DE SEGURANCA DO TRABALHO**

ART Nº **OL00060072** - de 30/10/2014 Tipo de registro: **OBRA OU SERVICO**.....

Baixada em: **13/04/2015** por: **CONCLUSAO**.....

(CONTINUA)

Este documento foi assinado eletronicamente por: I. Alcirio Teiveira Malmari Cantil



(Continuação da CERTIDÃO DE ACERVO TÉCNICO Nº 76427/2021)

Contratante: AFR ASSOCIAÇÃO FLUMINENSE DE REABILITAÇÃO.....

Endereço: RUA LOPES TROVAO 301 - ICARAI.....

NITEROI RJ.....

Atividade Técnica:

(1): EXECUCAO DE OBRA.....

Especificação da Atividade:

(1): CONSTRUCAO.....

Complemento:

(1): OUTROS

Informação Complementar:

EXECUÇÃO DE OBRA DE CONSTRUÇÃO DA UNIDADE DE REABILITAÇÃO E ATENDIMENTO ..
EDUCACIONAL ESPECIALIZADA DO LIZAURA RUAS, LOCALIZADA NA RUA GENERAL
OSÓRIO 59 - GRAGOATÁ - NITERÓI - RJ. SERVIÇOS PRESTADOS MEDIANTE CONTRATO .
ENTRE A PROARQ-Z CONSTRUÇÕES E TRANSPORTES E A CONTRATANTE.

Nº do contrato: 01/2014.....

Quantificação: 350,00 m2.....

Data de Início: 15/07/2014.....

Prazo do Contrato: DETERMINADO 3 mes(es).....

Valor de Contrato/Honorário: R\$ 498.684,45.....

Endereço: RUA GENERAL OSORIO 59 - SAO DOMINGOS.....

NITEROI RJ.....

RESSALVAS:

O Atestado em anexo não confere reconhecimento de habilitação profissional para ...
o(s) serviço(s) referente(s) a ENGENHARIA ELÉTRICA [INSTALAÇÕES ELÉTRICAS,
PARA-RAIO, TELEFONIA E ILUMINAÇÃO EXTERNA] E ENGENHARIA AGRÔNOMICA [PLANTIO DE
GRAMA E ARBUSTO] o(s) qual(is) e(são) atribuição(es) que exige(m) responsabilidade .
Técnica de um ENGENHEIRO ELETRICISTA E ENGENHEIRO AGRÔNOMO

CERTIFICAMOS, finalmente, que se encontra vinculado à presente Certidão de Acervo Técnico - CAT,
com ressalvas o atestado contendo 9 folha(s), expedido pelo contratante da obra/serviço, a quem ..
cabe a responsabilidade pela veracidade e exatidão das informações nele constantes.

Certidão de Acervo Técnico nº 76427/2021

Emitida às: 10/09/2021 14:26 (hora de Brasília)

Código de controle do comprovante: 0.3639095366579932

(CONTINUA)



(Continuação da CERTIDÃO DE ACERVO TÉCNICO Nº 76427/2021)

Rio de Janeiro, 10 de Setembro de 2021

LETICIA TEIXEIRA MOLINARI GENTIL
Coordenadora de Acervo Técnico - Mat. 1175
(POR DELEGAÇÃO)

A CAT à qual o atestado está vinculado é o documento que comprova o registro do atestado no Crea.

A CAT à qual o atestado está vinculado constituirá prova da capacidade técnico-profissional da pessoa jurídica somente se o responsável técnico indicado estiver ou venha a ser integrado ao seu quadro técnico por meio de declaração entregue no momento da habilitação ou da entrega das propostas.

A CAT é válida em todo o território nacional.

A CAT perderá a validade no caso de modificação dos dados técnicos qualitativos e quantitativos nela contidos, bem como de alteração da situação do registro da ART.

A autenticidade e a validade desta certidão deve ser confirmada no site do Crea-RJ (www.crea-rj.org.br).

A falsificação deste documento constitui crime previsto no Código Penal Brasileiro, sujeitando o autor à respectiva ação penal.



Associação Fluminense de
Reabilitação

ATESTADO DE CAPACIDADE TÉCNICA

Atestamos para os devidos fins, que o Engenheiro Civil, **João Marcos Rodrigues de Souza**, CREA-RJ: **1985.104.047**, executou os serviços abaixo relacionados sob sua Responsabilidade Técnica.

CONTRATANTE: AFR – ASSOCIAÇÃO FLUMINENSE DE REABILITAÇÃO.
CNPJ:30.139.950/0001-62.

CONTRATADO: PROARQ-Z CONSTRUÇÕES E TRANSPORTE LTDA-ME.
CNPJ:12.411.345/0001-17

INÍCIO:15/07/2014.
TERMINO:15/03/2015.

VALOR DOS SERVIÇOS:R\$498.684,45 (quatrocentos e noventa e oito mil seiscentos e oitenta e quatro reais e quarenta e cinco centavos).

LOCAL DA OBRA: São Domingos – Niterói / RJ

ENDEREÇO DA OBRA: Rua General Osório, nº 59 – São Domingos – Niterói / RJ
CEP:24.210-190

OBRA: Execução de obras de construção da unidade de reabilitação e atendimento educacional especializado Lizaura Ruas (Prédio 2).

Niterói, 27 de abril de 2015.

TELMO SILVA HOELZ
Administrador
Associação Fluminense de Reabilitação
CRA-RJ 24.885-2

30.139.950/0001-62

**ASSOCIAÇÃO FLUMINENSE DE
REABILITAÇÃO A.F.R.**

Rua Lopes Trevão, 301
Icaraí - CEP 24.220-070

NITERÓI - RJ



PLANILHA DE CUSTO - SINTÉTICA
AFR - ASSOCIAÇÃO FLUMINENSE DE REABILITAÇÃO

End. da Obra: Rua General Osório, nº 59 - Gragoatá - Niterói - RJ.

TIPO DE INTERVENÇÃO: Construção de Prédio com 3 pavimentos - Bloco 2

ATC = 348,75 m²
BDI = 20,00%

ITEM	DESCRIÇÃO DOS SERVIÇOS	UNID	QUANT	\$ UNIT	TOTAL	%
01	CANTEIRO DE OBRAS					
73752	SANITÁRIO COM VASO E CHUVEIRO PARA PESSOAL DE OBRA, COLETIVO COM 2 MÓDULOS, INCLUSIVE INSTALAÇÃO DE APARELHOS, REAPROVEITADO 2 VEZES.	UNID	1,00	3.163,00	3.163,00	
74242-001	BARRAÇÃO DE OBRA EM CHAPA DE MADEIRA COMPENSADA COM BANHEIRO, COBERTURA EM FIBROCIMENTO 4MM, INCLUSO, INSTALAÇÕES HIDROSANITÁRIAS E ELÉTRICAS.	M ²	30,00	147,00	4.410,00	
74209-001	PLACA DE OBRA EM CHAPA DE AÇO GALVANIZADO	M ²	1,00	443,00	443,00	
73847-002	ALUGUEL CONTAINER/ESCRITÓRIO C/1 VASO, 1 LAV., 1 MICTORIO, 4 CHUV. LARGURA 2,20 X 6,20 ALT.2,50M, CHAPA AÇO NERV TRAPEZ FORRO C/ISOL TERMO-ACÚST CHASSIS REFORÇ PISO COMPENS NAVAL INCL INST ELET/HIDRO-SANIT EXCL TRANSP/CARGA/DESCARGA.	MÊS	8,00	640,60	5.124,80	
TOTAL DO ITEM					13.140,80	3,16%
02	COBERTURA					
72082	ESTRUTURA DE MADEIRA, EM SARRAFOS APARELHADOS, SEÇÃO 0,02 M X 0,05 M, COM ACABAMENTO EM VERNIZ, PARA TELHAS DE POLICARBONATO, VÃO DE 7M ATÉ 10M.	M ²	35,26	66,60	2.348,32	
72106	RUFO EM CHAPA DE AÇO GALVANIZADO N.24, DESENVOLVIMENTO 16 CM	M	31,00	14,70	455,70	
73931-001	ESTRUTURA PARA TELHA ONDULADA FIBRO-CIMENTO, ALUMÍNIO OU PLÁSTICA, EM MADEIRA APARELHADA, APOIADA EM LAJE OU PAREDE.	M ²	100,80	40,60	4.092,48	
16.008	CALHA EM CHAPA DE AÇO GALVANIZADA, No. 26, COM 25 CM DE DESENVOLVIMENTO - ITEM SINAPI 16.008.001-0	M	15,20	39,40	598,88	
74165-004	TUBO PVC ESGOTO PREDIAL DN 100MM, INCLUSIVE CONEXÕES FORNECIMENTO E INSTALAÇÃO	M	18,00	36,60	658,80	
000-00	COBERTURA TERMO-ISOLANTE, DUPLA, TIPO SANDUICHE, TRAPEZODAL, DE AÇO GALVANIZADO 0,43MM, PARA CONFORTO TÉRMICO, DUPLA ESTANQUEIDADE LATERAL, PINTURA DUAS FACES, RECHEIO POLIESTER EXPANDIDO (EPS ALTURA = 40MM) COM RETARDANTE A CHAMA E DENSIDADE CONFORME NBR-11.752 DA ABNT, LARGURA ÚTIL 985MM, COMPRIMENTO ATÉ 7,00M, INCLUINDO ACESSÓRIOS PARA FIXAÇÃO E PINTURA ELETROSTÁTICA. (COMPOSIÇÃO ANEXA)	M ²	100,80	67,60	6.814,08	
000-00	FORNECIMENTO E INSTALAÇÃO DE COBERTURA EM PEÇAS DE POLICARBONATO, AVEOLAR, ACABAMENTO FUME, DIMENSÕES 1,05MX6,00M, espessura 10mm, COM ACABAMENTOS, JUNTAS E ACESSÓRIOS DE FIXAÇÃO. (COMPOSIÇÃO ANEXA).	M ²	35,26	184,60	6.509,00	
TOTAL DO ITEM					21.477,25	5,17%
03	DRENAGEM-CONTENÇÃO					
73789	MEIO-FIO DE CONCRETO MOLDADO NO LOCAL, USINADO 15 MPA, DIMENSÕES ALT.0,45 M X BASE 0,25M, REJUNTE EM ARGAMASSA, TRAÇO 1:3:5, CIMENTO E AREIA.	M	25,00	50,10	1.252,50	
TOTAL DO ITEM					1.252,50	0,30%
04	ESQUADRIAS-FERRAGENS-VIDROS					
73910-005	PORTA DE MADEIRA COMPENSADA LISA PARA CERA-VERNIZ, 0,80 M X 2,10 M, DUAS FOLHAS, INCLUSO ADUELA, ALISAR E DOBRADIÇA.	UNID	5,00	258,00	1.290,00	

36/20



PLANILHA DE CUSTO - SINTÉTICA
AFR - ASSOCIAÇÃO FLUMINENSE DE REABILITAÇÃO

End. da Obra: Rua General Osório, nº 59 - Gragoatá - Niterói - RJ.

TIPO DE INTERVENÇÃO: Construção de Prédio com 3 pavimentos - Bloco 2

ATC = 348,75 m²
BDI = 20,00% %

ITEM	DESCRIÇÃO DOS SERVIÇOS	UNID	QUANT	S UNIT	TOTAL	%
73910-008	PORTA DE MADEIRA COMPENSADA LISA PARA CERA-VERNIZ, 1,20 M X 2,10 M, INCLUSO ADUELA, ALISAR E DOBRADIÇA.	UNID	7,00	370,60	2.594,20	
74139-002	PORTA DE MADEIRA PARA BANHEIRO EM COMPENSADO COM LAMINADO TEXTURIZADO, 0,60 M X 1,60 M , INCLUSO MARCO, DOBRADIÇAS E TARJETA LIVRE-OCUPADO.	UNID	8,00	242,60	1.940,80	
40678	PORTA DE ABRIR PARA ABRIGO DE MEDIDORES E BOTTIÕES, EM FERRO QUADRICULADO E GUARNIÇÕES	UNID	1,00	143,30	143,30	
73933-002	PORTA DE FERRO DE ABRIR TIPO CHAPA LISA, 0,87 M X 2,10 M, INCLUSO GUARNIÇÕES.	UNID	1,00	216,01	216,01	
73961-001	JANELAS DE ALUMÍNIO MAXIMAR, CHAPA DOBRADA	M ²	66,00	411,60	27.165,60	
74103-001	ESCADA TIPO MARINHEIRO EM AÇO CA-50 12,5", INCLUSO PINTURA COM FUNDO ANTI-OXIDANTE	M	10,00	46,90	469,00	
74068-003	FECHADURA DE EMBUTIR COMPLETA, PARA PORTAS EXTERNAS, PADRÃO ACABAMENTO SUPERIOR	UNID	1,00	203,80	203,80	
74068-004	FECHADURA DE EMBUTIR COMPLETA, PARA PORTAS EXTERNAS 2 FOLHAS, PADRÃO ACABAMENTO POPULAR	UNID	5,00	154,30	771,50	
74069-002	FECHADURA DE EMBUTIR COMPLETA, PARA PORTAS DE BANHEIRO, PADRÃO DE ACABAMENTO SUPERIOR	UNID	8,00	173,20	1.385,60	
74070-001	FECHADURA DE EMBUTIR COMPLETA, PARA PORTAS INTERNAS, PADRÃO DE ACABAMENTO SUPERIOR	UNID	5,00	148,40	742,00	
74047-003	DOBRADIÇA LATÃO CROMADO 3 X 3", COM ANÉIS	UNID	57,00	26,90	1.533,30	
74072-002	CORRIMÃO EM TUBO AÇO GALVANIZADO 2 1/2"	M	16,50	105,60	1.742,40	
TOTAL DO ITEM					40.197,51	9,67%
05	FUNDAÇÕES-ESTRUTURAS					
5651	FORMA DE MADEIRA COMUM PARA FUNDAÇÕES REAPROVEITAMENTO 5X	M ²	99,33	51,60	5.125,43	
72830	FORMA EM CHAPA DE MADEIRA COMPENSADA PLASTIFICADA 10MM, PARA ESTRUTURAS DE CONCRETO (PILARES,VIGAS,LAJES REAPROV. 5X	M ²	1.033,78	27,50	28.428,95	
74254-001	ARMAÇÃO AÇO CA-50 DIAM. 16,0 (5/8") A 25,0 (1"), FORNECIMENTO CORTE (PERDA 10%), DOBRA E COLOCAÇÃO	KG	2.844,45	6,10	17.351,15	
5619	CONCRETO ESTRUTURAL FCK=15MPA, VIRADO EM BETONEIRA, NA OBRA, INCLUSIVE APLICAÇÃO E ADENSAMENTO, PARA FUNDAÇÕES	M ³	19,17	405,50	7.773,44	
74138-002	CONCRETO USINADO BOMBEADO FCK=20MPA, INCLUSIVE COLOCAÇÃO, ESPALHAMENTO E ACABAMENTO	M ³	62,10	364,10	22.610,61	
73753-001	IMPERMEABILIZAÇÃO COM MANTA ASFÁLTICA, ESPESSURA 3MM PROTEGIDA COM FILME DE ALUMÍNIO 0,8MM, INCLUSO EMULSÃO ASFÁLTICA.	M ²	6,00	50,90	305,40	
TOTAL DO ITEM					81.594,97	19,63%
06	INSTALAÇÕES ELÉTRICAS					
55867	ELETRODUTO DE PVC RIGIDO ROSCAVEL 75MM (3"), FORNECIMENTO E INSTALAÇÃO	M	30,00	44,20	1.326,00	
73689	CABO TELEFONICO CTP-APL-50 20 PARES USO EXTERNO, FORNECIMENTO E INSTALAÇÃO	M	120,00	8,10	972,00	
73860-007	CABO DE COBRE ISOLADO PVC RESISTENTE A CHAMA 450/750 1,5 MM2, FORNECIMENTO E INSTALAÇÃO	M	100,00	1,40	140,00	
73860-008	CABO DE COBRE ISOLADO PVC RESISTENTE A CHAMA 450/750 2,5 MM2, FORNECIMENTO E INSTALAÇÃO	M	500,00	1,90	950,00	
73860-009	CABO DE COBRE ISOLADO PVC RESISTENTE A CHAMA 450/750 4,5 MM2, FORNECIMENTO E INSTALAÇÃO	M	200,00	2,80	560,00	



PLANILHA DE CUSTO - SINTÉTICA

AFR - ASSOCIAÇÃO FLUMINENSE DE REABILITAÇÃO

End. da Obra: Rua General Osório, nº 59 - Gragoatá - Niterói - RJ.

TIPO DE INTERVENÇÃO: Construção de Prédio com 3 pavimentos - Bloco 2

ATC = 348,75 m²
BDI = 20,00% %

ITEM	DESCRIÇÃO DOS SERVIÇOS	UNID	QUANT	\$ UNIT	TOTAL	%
73860-010	CABO DE COBRE ISOLADO PVC RESISTENTE A CHAMA 450/750 6,5 MM2, FORNECIMENTO E INSTALAÇÃO	M	100,00	3,70	370,00	
73860-011	CABO DE COBRE ISOLADO PVC RESISTENTE A CHAMA 450/750 10,0 MM2, FORNECIMENTO E INSTALAÇÃO	M	100,00	5,60	560,00	
73918-001	CAIXA DE PASSAGEM PARA TELEFONE 10X10 CM, FORNECIMENTO E INSTALAÇÃO	UNID	5,00	35,50	177,50	
74052-003	QUADRO DE DISTRIBUIÇÃO PARA TELEFONE N.2, 20X20X10 CM EM	UNID	1,00	77,20	77,20	
74130-001	DISJUNTOR TERMOMAGNETICO MONOPOLAR PADRÃO NEMA (AMERICANO) 10 A 30 A - 240 V, FORNECIMENTO E INSTALAÇÃO	UNID	72,00	7,80	561,60	
74130-003	DISJUNTOR TERMOMAGNETICO MONOPOLAR PADRÃO NEMA (AMERICANO) 35 A 50 A - 240 V, FORNECIMENTO E INSTALAÇÃO	UNID	4,00	40,30	161,20	
74130-005	DISJUNTOR TERMOMAGNETICO MONOPOLAR PADRÃO NEMA (AMERICANO) 60 A 100 A - 240 V, FORNECIMENTO E INSTALAÇÃO	UNID	2,00	69,90	139,80	
74131-007	QUADRO DE DISTRIBUIÇÃO DE ENERGIA EM CHAPA METÁLICA, DE EMBUTIR, COM PORTA, PARA 40 DISJUNTORES TERMOMAGNÉTICOS MONOPOLARES, COM BARRAMENTO TRIFÁSICO E NEUTRO, FORNECIMENTO E INSTALAÇÃO.	UNID	1,00	498,70	498,70	
74247-001	QUADRO DE DISTRIBUIÇÃO DE ENERGIA EM CHAPA METÁLICA, DE EMBUTIR, COM PORTA, PARA 12 DISJUNTORES TERMOMAGNÉTICOS MONOPOLARES, COM DISPOSITIVO PARA CHAVE GERAL, COM BARRAMENTO TRIFÁSICO, FORNECIMENTO E INSTALAÇÃO.	UNID	3,00	138,20	414,60	
72331	INTERRUPTOR SIMPLES, 1 TECLA, FORNECIMENTO E INSTALAÇÃO	UNID	6,00	8,05	48,30	
72332	INTERRUPTOR SIMPLES, 2 TECLAS, FORNECIMENTO E INSTALAÇÃO	UNID	12,00	10,80	129,60	
72335	ESPELHO PLÁSTICO 4X2" - FORNECIMENTO E INSTALAÇÃO	UNID	18,00	2,60	46,80	
72337	TOMADA PARA TELEFONE DE 4 POLOS PADRÃO TELEBRÁS - FORNECIMENTO E INSTALAÇÃO	UNID	24,00	14,40	345,60	
73953-006	LUMINÁRIA TIPO CALHA, DE SOBREPOR, COM REATOR DE PARTIDA RÁPIDA, E LAMPADA FLUORESCENTE 2x40W, COMPLETA, FORNECIMENTO E INSTALAÇÃO	UNID	70,00	72,20	5.054,00	
74041-002	LUMINÁRIA GLOBO VIDRO LEITOSO/PLAFONIER/BOCAL COM LÂMPADA 100W	UNID	4,00	36,70	146,80	
74082-001	REFLETOR REDONDO EM ALUMÍNIO COM SUPORTE E ALÇA REGULÁVEL PARA FIXAÇÃO, COM LAMPADA VAPOR DE MERCÚRIO 250W	UNID	4,00	164,00	656,00	
73952-006	INSTALAÇÃO PONTO TOMADA EQUIVALENTE 2 VARAS ELETRODUTO PVC RÍGIDO 1/2" 12 M FIO 2,5MM2 CAIXAS CONEXÕES TOMADA DE EMBUTIR COM PLACA INCLUSIVE ABERTURA E FECHAMENTO DE RASGO EM ALVENARIA	UNID	5,00	104,00	520,00	
73952-007	INSTALAÇÃO 1 CONJUNTO 2 TOMADAS EQUIVALENTE 3 VARAS ELETRODUTO PVC RÍGIDO 3/4" 18 M FIO DE FIO 2,5MM2 CAIXAS CONEXÕES E TOMADAS DE EMBUTIR COM PLACA INCLUSIVE ABERTURA E FECHAMENTO DE RASGO EM ALVENARIA	UNID	3,00	159,00	477,00	
73952-009	INSTALAÇÃO 1 CONJUNTO 3 TOMADAS EQUIVALENTE 3 VARAS ELETRODUTO PVC RÍGIDO 3/4" 25 M FIO DE FIO 2,5MM2 CAIXAS CONEXÕES E TOMADAS DE EMBUTIR COM PLACA INCLUSIVE	UNID	23,00	207,40	4.770,20	

386

PLANILHA DE CUSTO - SINTÉTICA
AFR - ASSOCIAÇÃO FLUMINENSE DE REABILITAÇÃO
End. da Obra: Rua General Osório, nº 59 - Gragoatá - Niterói - RJ.
TIPO DE INTERVENÇÃO: Construção de Prédio com 3 pavimentos - Bloco 2

ATC = 348,75 m³
BDI = 20,00%

ITEM	DESCRIÇÃO DOS SERVIÇOS	UNID	QUANT	\$ UNIT	TOTAL	%
73952-011	INSTALAÇÃO 1 CONJUNTO 4 TOMADAS EQUIVALENTE 3 VARAS ELETRODUTO PVC RÍGIDO 3/4" 30 M FIO DE FIO 2,5MM2 CAIXAS CONEXÕES E TOMADAS DE EMBUTIR COM PLACA INCLUSIVE	UNID	5,00	249,60	1.248,00	
74042-001	PONTO INTERRUPTOR SIMPLES COM ELETRODUTO PVC 1/2" E CAIXA 4X2"	PT	6,00	65,02	390,12	
74042-002	PONTO INTERRUPTOR DUPLO COM ELETRODUTO PVC 1/2" E CAIXA 4X2"	PT	12,00	95,40	1.144,80	
74054-003	PONTO DE TOMADA PARA AR CONDICIONADO - CAIXA, ELETRODUTO, FIOS E TOMADA	UNID	16,00	148,30	2.372,80	
74114-001	PONTO PARA CHUVEIRO ELÉTRICO COM CAIXA, ELETRODUTO E FIO.	PT	4,00	79,70	318,80	
74132-007	INSTALAÇÃO CONJUNTO 4 PONTOS LUZ EQUIVALENTE 7 VARAS ELETRODUTO PVC RIGIDO 3/4", 50 M FIO 2,5MM2, CAIXAS CONEXÕES LUVAS CURVAS E INTERRUPTOR EMBUTIR COM PLACA INCLUSIVE ABERTURA E FECHAMENTO RASGO EM ALVENARIA.	UNID	18,00	336,00	6.048,00	
68069	HASTE COPPERWELD 5/8 X 3,0 M COM CONECTOR	UNID	1,00	35,60	35,60	
68070	PARA-RAIOS TIPO FRANKLIN - CABO E SUPORTE ISOLADOR	M	1,00	32,40	32,40	
72928	CORDOALHA DE COBRE NU, INCLUSIVE ISOLADORES - 25,00 MM2 FORNECIMENTO E INSTALAÇÃO	M	44,40	23,70	1.052,28	
9535	CHUVEIRO ELÉTRICO COMUM CORPO PLÁSTICO TIPO DUCHA, FORNECIMENTO E INSTALAÇÃO	UNID	4,00	35,50	142,00	
TOTAL DO ITEM					31.887,70	7,67%
07	INSTALAÇÕES ESPECIAIS					
72554	EXTINTOR DE CO2 6 KG - FORNECIMENTO E INSTALAÇÃO	UNID	3,00	392,50	1.177,50	
73775-002	EXTINTOR INCENDIO AGUA PRESSURIZADA 10L, INCLUSIVE SUPORTE PAREDE CARGA COMPLETA FORNECIMENTO E INSTALAÇÃO	UNID	3,00	119,50	358,50	
73662	PONTO DE TOMADA PARA TELEFONE. COM TOMADA PADRÃO TELEBRAS EM CAIXA DE PVC COM PLACA, ELETRODUTO DE PVC RIGIDO E FIAÇÃO ATÉ A CAIXA DE DISTRIBUIÇÃO	UNID	24,00	117,60	2.822,40	
73768-005	CABO TELEFONICO CI-50 30 PARES - USO INTERNO, FORNECIMENTO E INSTALAÇÃO	M	300,00	7,80	2.340,00	
TOTAL DO ITEM					6.698,40	1,61%
08	INSTALAÇÕES HIDRO-SANITÁRIAS					
73735-001	RESERVATÓRIO DE FIBRO-CIMENTO, CAPACIDADE 1000L, COM ACESSÓRIOS.	UNID	2,00	517,50	1.035,00	
74058-002	TORNEIRA DE BÓIA VAZÃO 3/4 COM BALÃO PLÁSTICO - FORNECIMENTO E INSTALAÇÃO	UNID	2,00	48,50	97,00	
74166-001	CAIXA DE INSPEÇÃO EM CONCRETO PRÉ-MOLDADO DN 60 CM COM TAMPA H=60 CM FORNECIMENTO E INSTALAÇÃO	UNID	5,00	139,90	699,50	
74225-001	CAIXA DE GORDURA EM PVC 250X230X75MM, COM TAMPA E PORTA TAMPA, FORNECIMENTO E INSTALAÇÃO	UNID	1,00	68,00	68,00	
40777	CAIXA SIFONADA PVC 150X150X50 MM COM GRELHA REDONDA BRANCA, FORNECIMENTO E INSTALAÇÃO	UNID	5,00	30,15	150,75	
72685	RALO SIFONADO DE PVC 100X100 MM SIMPLES - FORNECIMENTO E INSTALAÇÃO	UNID	4,00	17,15	68,60	
6004	PAPELEIRA DE LOUÇA BRANCA - FORNECIMENTO E INSTALAÇÃO	UNID	9,00	41,89	377,01	
6007	SABONETEIRA DE LOUÇA BRANCA 7,5 X 15CM - FORNECIMENTO E INSTALAÇÃO	UNID	9,00	35,11	315,99	

396



PLANILHA DE CUSTO - SINTÉTICA
AFR - ASSOCIAÇÃO FLUMINENSE DE REABILITAÇÃO
End. da Obra: Rua General Osório, nº 59 - Gragoatá - Niterói - RJ.
TIPO DE INTERVENÇÃO: Construção de Prédio com 3 pavimentos - Bloco 2

ATC = 348,75 m²
BDI = 20,00%

ITEM	DESCRIÇÃO DOS SERVIÇOS	UNID	QUANT	\$ UNIT	TOTAL	%
6008	CABIDE DE LOUÇA BRANCA SIMPLES TIPO GANCHO - FORNECIMENTO E INSTALAÇÃO	UNID	9,00	31,30	281,70	
6009	LAVATÓRIO DE LOUÇA BRANCA, SEM COLUNA PADRÃO POPULAR, COM TORNEIRA CROMADA POPULAR, SIFÃO, VÁLVULA E ENGATE PLÁSTICO	UNID	9,00	143,51	1.291,59	
6021	VASO SANITÁRIO SIFONADO LOUÇA BRANCA PADRÃO POPULAR, COM CONJUNTO PARA FIXAÇÃO, PARAFUSO, ARRUELA E BUCHA, FORNECIMENTO E INSTALAÇÃO	UNID	9,00	158,22	1.423,98	
6024	CAIXA DE DESCARGA PLÁSTICA EXTERNA COMPLETA, CAPACIDADE 9 LITROS, COM TUBO DE DESCARGA, ENGATE FLEXÍVEL, BÓIA E SUPORTE PARA FIXAÇÃO, BOLSA DE LIGAÇÃO EM PVC FLEXÍVEL E CONJUNTO PARA FIXAÇÃO DE CAIXA DE DESCARGA, FORNECIMENTO E INSTALAÇÃO	UNID	9,00	58,85	529,65	
73947/012	PORTA SABONETE LÍQUIDO FORNECIMENTO	UNID	9,00	29,15	262,35	
74230-001	ASSENTO PARA VASO SANITÁRIO DE PLÁSTICO, PADRÃO POPULAR, FORNECIMENTO E INSTALAÇÃO	UNID	9,00	17,50	157,50	
73958-001	PONTO DE ESGOTO PVC 100 MM - MEDIA 1,10 M DE TUBO DE PVC ESGOTO PREDIAL DN 100MM E 1 JOELHO PVC 90 GRAUS ESGOTO PREDIAL DN 100MM - FORNECIMENTO E INSTALAÇÃO	UNID	9,00	85,70	771,30	
73959-002	PONTO DE AGUA FRIA PVC 1/2" MEDIA 5,00M DE TUBO PVC ROSCAGEL AGUA FRIA 1/2" E 2 JOELHOS DE PVC ROSCÁVEL 90 GRAUS AGUA FRIA 1/2" - FORNECIMENTO E INSTALAÇÃO	UNID	24,00	65,00	1.560,00	
72711	REGISTRO GAVETA 1/2" BRUTO LATÃO - FORNECIMENTO E INSTALAÇÃO	UNID	5,00	32,00	160,00	
74092-001	AUTOMÁTICO DE BÓIA SUPERIOR 10A/250V - FORNECIMENTO E INSTALAÇÃO	UNID	2,00	50,61	101,22	
74050-002	PIA AÇO INOXIDÁVEL 200X60CM COM 2 CUBAS, FORNECIMENTO E INSTALAÇÃO	UNID	1,00	281,80	281,80	
74128-002	SIFÃO EM METAL CROMADO 1"X 1 1/2", FORNECIMENTO E INSTALAÇÃO	UNID	1,00	68,65	68,65	
74014-001	VÁLVULA EM METAL CROMADO 3 1/2" X 1 1/2", FORNECIMENTO E INSTALAÇÃO	UNID	1,00	33,80	33,80	
73949-007	TORNEIRA CROMADA TUBO MÓVEL PARA BANCADA 1/2" OU 3/4" PARA PIA DE COZINHA, PADRÃO ALTO, FORNECIMENTO E INSTALAÇÃO	UNID	1,00	188,90	188,90	
TOTAL DO ITEM					9.924,29	2,39%
09	INSTALAÇÕES DE PRODUÇÃO					
73659	LIGAÇÃO DOMICILIAR DE AGUA, DA REDE AO HIDROMETRO, COMPOSTO POR COLAR DE TOMADA DE PVC COM TRAVAS DE 50 MM X 1/2", ADAPTADOR PVC SOLDÁVEL ROSCA 20MM X 1/2" TUBO PVC SOLDAVEL AGUA FRIA 20MM E REGISTRO DE PVC ESFERA ROSCÁVEL 1/2" - FORNECIMENTO E INSTALAÇÃO	UNID	1,00	121,70	121,70	
73835-001	INSTALAÇÃO DE CONJUNTO MOTO-BOMBA VERTICAL, POTENCIA = 100cv.	UNID	1,00	782,50	782,50	
74217-001	HIDROMETRO 3,00 M3/H - D=1/2" - FORNECIMENTO E INSTALAÇÃO	UNID	1,00	99,80	99,80	
73784-001	LIGAÇÃO DE ESGOTO EM TUBO PVC ESGOTO SÉRIE-R DN 100 MM, DA CAIXA ATÉ A REDE, INCLUINDO ESCAVAÇÃO E REATERRO ATÉ 1,00M, COMPOSTO DE 10,50M DE TUBO PVC SÉRIE-R ESGOTO DN 100 MM, JUNÇÃO SIMPLES PVC PARA ESGOTO PREDIAL DN 100X100MM E CURVA PVC 90GRAUS.	UNID	1,00	694,40	694,40	

106



PLANILHA DE CUSTO - SINTÉTICA
AFR - ASSOCIAÇÃO FLUMINENSE DE REABILITAÇÃO
End. da Obra: Rua General Osório, nº 59 - Gragoatá - Niterói - RJ.
TIPO DE INTERVENÇÃO: Construção de Prédio com 3 pavimentos - Bloco 2

ATC = 348,75 m²
BDI = 20,00% %

ITEM	DESCRIÇÃO DOS SERVIÇOS	UNID	QUANT	\$ UNIT	TOTAL	%
TOTAL DO ITEM					1.698,40	0,41%
10	MOVIMENTAÇÃO DE TERRA					
78018	ESCAVAÇÃO MANUAL A CEU ABERTO EM MATERIAL DE 1ª CATEGORIA, EM PROFUNDIDADE ATÉ 0,50M	M³	9,00	21,20	190,80	
6430	ESCAVAÇÃO MANUAL DE CAVAS (FUNDAÇÕES RASAS 2,00M)	M³	37,51	26,50	994,02	
73965-010	ESCAVAÇÃO MANUAL DE VALA EM MATERIAL DE 1ª. CATEGORIA ATÉ 1,5M, EXCLUINDO ESGOTAMENTO/ESCORAMENTO.	M³	340,00	30,90	10.506,00	
53527	REATERRO COMPACTADO A 97% P.N. OU REATERRO APILOADO (VALAS DE FUNDAÇÕES E RESIDENCIAIS)	M³	59,46	35,30	2.098,94	
72887	TRANSPORTE COMERCIAL COM CAMINHÃO BASCULANTE 6M3, RODOVIA PAVIMENTADA	M³XKM	12.270,80	0,60	7.362,48	
74255-002	CARGA MANUAL DE TERRA EM CAMINHÃO BASCULANTE (INCLUI O CUSTO IMPRODUTIVO DIURNO DO CAMINHÃO C/CAÇAMBA 4,0 M3	M³	613,54	10,80	6.626,23	
TOTAL DO ITEM					27.778,47	6,68%
11	PAREDES E PAINÉIS					
73935/001	ALVENARIA EM TIJOLO CERAMICO FURADO 10X20X20CM, 1/2 VEZ, ASSENTADO EM ARGAMASSA TRAÇO 1:4 (CIMENTO E AREIA) E=1CM.	M²	89,30	38,60	3.446,98	
73935/002	ALVENARIA EM TIJOLO CERAMICO FURADO 10X20X20CM, 1 VEZ, ASSENTADO EM ARGAMASSA TRAÇO 1:4 (CIMENTO E AREIA) E=1CM.	M²	319,56	67,90	21.698,12	
74229-001	DIVISÓRIA EM MÁRMORE BRANCO POLIDO, ESPESSURA 3CM, ASSENTADA COM ARGAMASSA TRAÇO 1:4 (CIMENTO E AREIA). ARREIMATE COM CIMENTO BRANCO, EXCLUSIVE FERRAGENS	M²	14,00	369,40	5.171,60	
73862-003	DIVISÓRIA 35MM PAINEL CEGO MIOLO COLMEIA REVESTIDA C/CHAPA LAMINADA EM CORES FIBRA MADEIRA Prensada C/MONTANTE ANODIZADO NATURAL EM "L" "T" OU "H", INCLUINDO PORTAS EXCLUINDO FERRAGENS	M²	122,10	144,00	17.582,40	
TOTAL DO ITEM					47.899,10	11,53%
12	PAVIMENTAÇÃO					
72949	DEMOLIÇÃO DE PAVIMENTAÇÃO ASFÁLTICA, EXCLUSIVE TRANSPORTE DO MATERIAL RETIRADO	M²	15,00	18,60	279,00	
72948	COLCHÃO DE AREIA PARA PAVIMENTAÇÃO EM PARALELEPÍPEDO OU BLOCOS DE CONCRETO INTERTRAVADOS	M²	5,00	79,30	396,50	
73892-001	EXECUÇÃO DE CALÇADA EM CONCRETO NÃO ESTRUTURAL, COM USO DE SEIXO ROLADO, PREPARO MECÂNICO E ESPESSURA 7CM.	M²	51,95	30,70	1.594,87	
TOTAL DO ITEM					2.270,37	0,55%
13	PINTURA					
73751-001	FUNDO SELADOR PVA AMBIENTES INTERNOS, UMA DEMÃO	M²	739,86	3,30	2.441,54	
73750-001	PINTURA LATEX PVA AMBIENTES INTERNOS, DUAS DEMÃOS	M²	739,86	8,30	6.140,84	
73954-002	PINTURA LATEX ACRÍLICA AMBIENTES INTERNOS/EXTERNOS, DUAS DEMÃOS	M²	319,56	13,10	4.186,24	
73955-002	EMASSAMENTO COM MASSA LATEX PVA PARA AMBIENTES INTERNOS, DUAS DEMÃOS	M²	739,86	9,00	6.658,74	



PLANILHA DE CUSTO - SINTÉTICA
AFR - ASSOCIAÇÃO FLUMINENSE DE REABILITAÇÃO

End. da Obra: Rua General Osório, nº 59 - Gragoatá - Niterói - RJ.

TIPO DE INTERVENÇÃO: Construção de Prédio com 3 pavimentos - Bloco 2

ATC = 348,75 m²
BDI = 20,00%

ITEM	DESCRIÇÃO DOS SERVIÇOS	UNID	QUANT	S UNIT	TOTAL	%
74233/001	FUNDO SELADOR ACRILICO AMBIENTES INTERNOS/EXTERNOS, UMA DEMAO	M²	319,56	4,80	1.533,89	
74134/002	EMASSAMENTO COM MASSA ACRILICA PARA AMBIENTES INTERNOS/EXTERNOS, DUAS DEMÃOS	M²	319,56	11,60	3.706,90	
6067	PINTURA ESMALTE 2 DEMÃOS C/1 DEMÃO ZARCÃO P/ESQUADRIA FERRO	M²	4,56	21,90	99,86	
73832-001	EMASSAMENTO MASSA BASE A OLEO EM MADEIRA, DUAS DEMÃOS	M²	60,90	11,30	688,17	
74065-001	PINTURA ESMALTE FOSCO PARA MADEIRA, DUAS DEMÃOS, INCLUSIVE APARELHAMENTO COM FUNDI NIVELADOR BRANCO FOSCO.	M²	60,90	15,40	937,86	
TOTAL DO ITEM					26.394,03	6,35%
14	PISO					
72136	PISO INDUSTRIAL ALTA RESISTÊNCIA ESPESSURA 8MM, INCLUSO JUNTAS DE DILATAÇÃO PLÁSTICAS E POLIMENTO MECANIZADO	M²	348,75	52,60	18.344,25	
73808-001	RODAPÉ EM ARGAMASSA COM AGREGADO DE ALTA RESISTÊNCIA, ALTURA 10 CM.	M	199,75	27,90	5.573,03	
73920-002	REGULARIZAÇÃO DE PISO/BASE EM ARGAMASSA TRAÇO 1:3 (CIMENTO E AREIA), ESPESSURA 3,0CM, PREPARO MANUAL	M²	323,99	16,60	5.378,23	
TOTAL DO ITEM					29.295,51	7,05%
15	REVESTIMENTOS E TRATAMENTO DE SUPERFÍCIES					
73925-001	AZULEJO 1A 15X15CM FIXADO COM NATA DE CIMENTO, REJUNTAMENTO COM CIMENTO BRANCO	M²	160,15	29,20	4.676,38	
73928-002	CHAPISCO TRAÇO 1:3 (CIMENTO E AREIA), ESPESSURA 5CM, PREPARO MANUAL	M²	836,00	3,90	3.260,40	
5978	EMBOÇO EM PAREDES INTERNAS TRAÇO 1:5 (CAL E AREIA MÉDIA), ESPESSURA 2,0CM, PREPARO MANUAL	M²	836,00	16,90	14.128,40	
73986-001	FORRO EM PLACA DE GESSO PRÉ-MOLDADA LISO, ESPESSURA CENTRAL 12MM E NAS BORDAS 30MM, PLACAS 60X60CM, BISOTADO, INCLUSIVE FIXAÇÃO COM ARAME.	M²	348,77	19,20	6.696,38	
TOTAL DO ITEM					28.761,56	6,92%
16	SERVIÇOS DIVERSOS					
73618	LOCAÇÃO DE ANDAIME METALICO TIPO FACHADEIRO	M²	270,00	6,20	1.674,00	
73804-001	PROTEÇÃO DE FACHADA COM TELA DE POLIPROPILENO FIXADA EM ESTRUTURA DE MADEIRA COM ARAME GALVANIZADO	M²	270,00	19,60	5.292,00	
72872	MOBILIZAÇÃO E INSTALAÇÃO DE 01 EQUIPAMENTO DE SONDAAGEM, DISTÂNCIA DE 10KM ATE 20KM.	UNID	1,00	309,30	309,30	
1.003	SONDAGEM A PERCUSSÃO EM TERRENO COMUM, C/ ENSAIO DE PENETRAÇÃO COM DIAMETRO DE 3" - ITEM SINAPI 01.003.001-0	M	20,00	65,10	1.302,00	
9537	LIMPEZA FINAL DE OBRA	M²	350,00	1,30	455,00	
73948-008	LIMPEZA VIDRO COMUM	M²	66,00	6,20	409,20	
73948-015	LIMPEZA PISO MARMORITE/GRANILITE	M²	348,75	7,50	2.615,63	
74086-001	LIMPEZA DE LOUÇAS E METAIS	UNID	39,00	13,70	534,30	
TOTAL DO ITEM					12.591,43	3,03%
17	SERVIÇOS PRELIMINARES					
74220-001	TAPUME DE CHAPA DE MADEIRA COMPENSADA (6CM) - PINTURA A CAL - APROVEITAMENTO 2X	M²	33,00	35,60	1.174,80	



Associação Fluminense de
Reabilitação

PLANILHA DE CUSTO - SINTÉTICA
AFR - ASSOCIAÇÃO FLUMINENSE DE REABILITAÇÃO

End. da Obra: Rua General Osório, nº 59 - Gragoatá - Niterói - RJ.

TIPO DE INTERVENÇÃO: Construção de Prédio com 3 pavimentos - Bloco 2

ATC = 348,75 m²
BDI = 20,00% %

ITEM	DESCRIÇÃO DOS SERVIÇOS	UNID	QUANT	\$ UNIT	TOTAL	%
73960-001	INSTALAÇÃO/LIGAÇÃO PROVISÓRIA ELETRICA BAIXA TENSÃO P/CANTEIRO OBRAS, M3 CHAVE 100A CARGA 3KWH, 20CV EXCL. FORNECIMENTO MEDIDOR	UNID	1,00	1.137,30	1.137,30	
TOTAL DO ITEM					2.312,10	0,56%
18	SERVIÇOS TÉCNICOS					
73686	LOCAÇÃO DE OBRA, COM USO DE EQUIPAMENTOS TOPOGRÁFICOS, INCLUSIVE TOPOGRAFO E NIVELADOR	M²	46,00	13,00	598,00	
TOTAL DO ITEM					598,00	0,14%
19	URBANIZAÇÃO					
73967-001	ARBUSTO COM ALTURA MAIOR DO QUE 1,00 METRO	UNID	10,00	24,80	248,00	
74236-001	PLANTIO DE GRAMA EM PLACAS	M²	150,00	9,80	1.470,00	
TOTAL DO ITEM					1.718,00	0,41%
20	ADMINISTRAÇÃO LOCAL					
	ADMINISTRAÇÃO LOCAL	UR	100,00	280,80	28.080,00	
001	SALÁRIO E ENCARGOS DESPENDIDOS -C EQUIPE DE OBRA	MÊS	8,00	2.284,00	18.272,00	
002	DESPESAS COM ENERGIA, TELEFONIA, CORREIO E INTERNET	MÊS	8,00	200,00	1.600,00	
003	DESPESAS COM SEGURANÇA E VIGILÂNCIA	MÊS	8,00	480,50	3.844,00	
004	CONSUMO MATERIAL DE LIMPEZA, ÁGUA E CAFÉ	MÊS	8,00	50,00	400,00	
005	LOCAÇÃO DE EQUIPAMENTOS ADMINISTRATIVOS	MÊS	8,00	320,00	2.560,00	
006	MATERIAL DE ESCRITÓRIO E CÓPIAS	MÊS	8,00	50,00	400,00	
007	TAXAS E EMOLUMENTOS, REGISTROS, ALVARÁ, HABITE-SE	MÊS	8,00	125,50	1.004,00	
TOTAL DO ITEM					28.080,00	6,76%
SUBTOTAL - 1					415.570,38	100,00%
BDI					83.114,08	
TOTAL GERAL					498.684,45	

TELMO SILVA HOELZ
Administrador
Associação Fluminense de Reabilitação
CRA-RJ 24.856-2

30.139.950/0001-62

ASSOCIAÇÃO FLUMINENSE DE
REABILITAÇÃO A.F.R.

Rua Lopes Trevizo, 301
Icarai - CEP 24.220-070

NITERÓI - RJ

Protocolo de Assinatura(s)

O documento acima foi proposto para assinatura digital. Para verificar as assinaturas acesse o endereço <https://docflow.crea-rj.org.br/docflow/digitalSignChecker.jsf> e utilize o código abaixo para verificar se este documento é válido.

Código de verificação: IIDW-OOUK-039K-5BLM



O(s) nome(s) indicado(s) para assinatura, bem como seu(s) status em 10/09/2021 é(são) :

- Leticia Teixeira Molinari Gentil - 10/09/2021 15:20:34



Conselho Regional de Engenharia e Agronomia do Rio de Janeiro

1. Responsável Técnico

CARLOS WAGNER MARQUES DE AMORIM JUNIOR

Título profissional:
ENGENHEIRO CIVIL

RNP: 2008046435

Registro: 2009152382

Empresa contratada:
WALE COMERCIO E SERVIÇOS EIRELI

Registro: 2017200792

2. Dados do contrato

Contratante: R F S CONSTRUCOES EIRELI
RUA TURQUESAS

CPF/CNPJ: 29278399000159

Complemento: QUADRA 98N

Bairro: JARDIM CATARINA Nº: LOTE 40

Cidade: SAO GONCALO

UF: RJ

CEP: 24715661

Contrato: -

Celebrado em: 04/03/2021 Tipo de Contratante: PESSOA JURIDICA DE DIREITO PRIVADO

Valor do Contrato: R\$ 1.558.023,46

3. Dados da Obra/Serviço

RUA EXPEDICIONARIO SEBASTIAO RIBEIRO

Complemento: -

Bairro: COLUBANDE

Nº: LOTE 17

Cidade: SAO GONCALO

UF: RJ

CEP: 24451710

Data de Início: 04/03/2021 Previsão de término: 04/09/2021

Finalidade: RESIDENCIAL

Código: RESIDENCIAL

Proprietário: R F S CONSTRUCOES EIRELI

CPF/CNPJ: 29278399000159

4. Atividade técnica

17 DIRECAO DE OBRA
29 EXECUCAO DE OBRA
49 PROJETO
13 CONSTRUCAO
16 DEMOLICAO
31 FUNDACAO
34 CONCRETO
40 EDIFICACAO RESIDENCIAL
67 ESTRUTURA

Quantidade	Unidade	Pavimento
888,64	m2	3

Após a conclusão das atividades técnicas o profissional deverá proceder a baixa desta ART

5. Observações

PROJETO E CONSTRUÇÃO DE EDIFICAÇÃO RESIDENCIAL MULTIFAMILIAR COM 03 PAVIMENTOS E 15 APARTAMENTOS, COM NTEPLANDO UMA ÁREA DE 888,64 M².

Vinicius Mirat do Carmo
ID. Func: 4461412 8
Confere com o original

6. Declarações

Cláusula compromissória: qualquer conflito ou litígio originado do presente contrato, bem como sua interpretação ou execução, será resolvido por arbitragem, de acordo com a Lei nº 9.307, de 23 de setembro de 1996, por meio do Centro de Mediação e Arbitragem - CMA vinculado ao Crea-RJ, nos termos do respectivo regulamento por arbitragem que, expressamente, as partes declaram concordar.
Acessibilidade: Declara a aplicabilidade das regras de acessibilidade previstas nas normas técnicas da ABNT, na legislação específica e no Decreto nº 5.296, de 2 de dezembro de 2004, às atividades profissionais acima relacionadas.

7. Entidade de classe

NENHUMA

8. Assinaturas

Declaro serem verdadeiras as informações acima

_____ de _____ de _____

CARLOS WAGNER MARQUES DE AMORIM JUNIOR - 09798746708

R F S CONSTRUCOES EIRELI - 29278399000159

9. Informações

- A ART é válida somente quando quitada, mediante apresentação do comprovante do pagamento ou conferência no site do Crea-RJ: www.crea-rj.org.br/servicos/autenticidade
- A autenticidade deste documento pode ser verificada no site www.crea-rj.org.br/servicos/autenticidade.
- A guarda da via assinada da ART será de responsabilidade do profissional e do contratante com o objetivo de documentar o vínculo contratual.

www.crea-rj.org.br
Tel: (21) 2179-2007

atendimento@crea-rj.org.br
Rua Buenos Aires, 40 - Rio de Janeiro - RJ



Valor ART: R\$233,94

Registrada em 01/07/2021

Valor Pago R\$233,94

Nosso Número: 28078570001143326

456



CERTIFICAMOS, em cumprimento ao disposto na Resolução nº1.025, de 30 de Outubro de 2009, do Confea que consta dos assentamentos deste Conselho Regional de Engenharia e Agronomia do Rio de Janeiro - Crea-RJ, o Acervo Técnico do profissional CARLOS WAGNER MARQUES DE AMORIM JUNIOR referente à(s) ... Anotação(ões) de Responsabilidade Técnica - ART abaixo discriminada(s):

Profissional: CARLOS WAGNER MARQUES DE AMORIM JUNIOR.....

Registro: 2009152382 RNP: 2008046435.....

Título Profissional: ENGENHEIRO CIVIL

ART Nº 2020210129616 - de 01/07/2021 Tipo de registro: OBRA OU SERVICO.....

Executante: WALE COMERCIO E SERVIÇOS EIRELI Registro: 2017200792.....

Tipo Contratante: PESSOA JURIDICA DE DIREITO PRIVADO.....

Contratante: R F S CONSTRUCOES EIRELI.....

Endereço: RUA TURQUESAS LOTE 40 QUADRA 98N - JARDIM CATARINA.....

SAO GONCALO RJ.....

Finalidade: RESIDENCIAL.....

Proprietário: R F S CONSTRUCOES EIRELI.....

Atividade Técnica:

(1): DIRECAO DE OBRA.....

(2): EXECUCAO DE OBRA.....

(3): PROJETO.....

Especificação da Atividade:

(1): CONSTRUCAO.....

(2): DEMOLICAO.....

(3): FUNDACAO.....

Complemento:

(1): CONCRETO

(2): EDIFICACAO RESIDENCIAL

(3): ESTRUTURA

Informação Complementar:

PROJETO E CONSTRUÇÃO DE EDIFICAÇÃO RESIDENCIAL MULTIFAMILIAR COM 03

PAVIMENTOS E 15 APARTAMENTOS, CONTEMPLANDO UMA ÁREA DE 888,64 M²

Quantificação: 888.64 m2.....

Data de Celebração: 04/03/2021.....

Data de Início: 04/03/2021.....

Prazo do Contrato: DETERMINADO 6 mes(es).....

Valor de Contrato/Honorário: R\$ 1,558,023.46.....

Endereço: RUA EXPEDICIONARIO SEBASTIAO RIBEIRO LOTE 17 - COLUBANDE.....

SAO GONCALO RJ.....



Certidão de Acervo Técnico - CAT
Resolução nº 1.025, de 30 de outubro de 2009

CREA-RJ

Conselho Regional de Engenharia e Agronomia do Estado do Rio de Janeiro

Página: 2/2
Data: 23/09/2021

CAT SEM REGISTRO DE ATESTADO
80413/2021

(Continuação da CERTIDÃO DE ACERVO TÉCNICO Nº 80413/2021)

Certidão de Acervo Técnico nº 80413/2021

Emitida às: 23/09/2021 15:29 (hora de Brasília)

Código de controle do comprovante: 0.7204576856151621

Esta CAT não comprova o registro do atestado emitido pelo contratante da obra ou serviço referenciado na Lei nº 8.666/1993.

A CAT perderá a validade no caso de modificação dos dados técnicos qualitativos e quantitativos nela contidos, bem como de alteração da situação do registro da ART.

A CAT é válida em todo o território nacional.

A autenticidade e a validade desta certidão deve ser confirmada no site do Crea-RJ (www.crea-rj.org.br)

A falsificação deste documento constitui crime previsto no Código Penal Brasileiro, sujeitando o autor à respectiva ação penal.

Confere com o original

Vinicius Murat de Carmo
ID. Func: 4474128

afw



Anotação de Responsabilidade Técnica - ART
Lei nº 6.496, de 7 de dezembro de 1977

CREA-RJ

1ª Via - CONTRATADO

ART de Obra ou Serviço
2020210129773

INICIAL
EQUIPE a 2020210129616

Conselho Regional de Engenharia e Agronomia do Rio de Janeiro

1. Responsável Técnico

MARCIO DOMINGUES VALLADAO FILHO

Título profissional:
ENGENHEIRO ELETRICISTA

RNP: 2015560491

Registro: 2012133713

Empresa contratada:
WALE COMERCIO E SERVIÇOS EIRELI

Registro: 2017200792

2. Dados do contrato

Contratante: R F S CONSTRUCOES EIRELI
RUA TURQUESAS

CPF/CNPJ: 29278399000159

Complemento: QUADRA 98N

Bairro: JARDIM CATARINA Nº: LOTE 40

Cidade: SAO GONCALO

UF: RJ

CEP: 24715661

Contrato: - Celebrado em: 04/03/2021 Tipo de Contratante: PESSOA JURIDICA DE DIREITO PRIVADO

Valor do Contrato: R\$ 1.558.023,46

3. Dados da Obra/Serviço

RUA EXPEDICIONARIO SEBASTIAO RIBEIRO

Complemento: -

Bairro: COLUBANDE Nº: LOTE 17

Cidade: SAO GONCALO

UF: RJ CEP: 24451710

Data de Início: 04/03/2021 Previsão de término: 04/09/2021

Finalidade: RESIDENCIAL

Código: RESIDENCIAL

Proprietário: R F S CONSTRUCOES EIRELI

CPF/CNPJ: 29278399000159

4. Atividade técnica

17 DIRECAO DE OBRA
29 EXECUCAO DE OBRA
49 PROJETO
13 CONSTRUCAO
32 GERENCIA
73 OUTROS
175 OUTROS
244 EQUIPAMENTO ELETRICO DE BAIXA E MEDIA TENSÃO
330 EQUIPAMENTOS ELÉTRICOS

Quantidade	Unidade	Pavimento
888,64	m2	3

Após a conclusão das atividades técnicas o profissional deverá proceder a baixa desta ART

5. Observações

PROJETO, MATERIAIS ELÉTRICOS E ELETRÔNICOS; EQUIPAMENTOS ELETRÔNICOS EM GERAL; SISTEMAS DE COMUNICAÇÃO E TELECOMUNICAÇÕES; SISTEMAS DE MEDIÇÃO E CONTROLE ELÉTRICO E ELETRÔNICO; SEUS SERVIÇOS AFINS E CORRELATOS A ATRIBUIÇÃO DO PROFISSIONAL REF. A OBRA DE CONSTRUÇÃO DE EDIFICAÇÃO RESIDENCIAL MULTIFAMILIAR COM 3 PAVIMENTOS E 15 APARTAMENTOS, CONTEMPLANDO UMA ÁREA DE 888,64 M².

6. Declarações

Clausula compromissória: qualquer conflito ou litígio originado do presente contrato, bem como sua interpretação ou execução, será resolvido por arbitragem de acordo com a Lei nº 9.307, de 24 de setembro de 1996, por meio do Centro de Mediação e Arbitragem - CMA vinculado ao Crea-RJ, nos termos do respectivo regulamento por arbitragem que expressamente, as partes declaram concordar.
Acessibilidade: Declara a aplicabilidade das regras de acessibilidade previstas nas normas técnicas da ABNT, na legislação específica e no Decreto nº 5.296, de 2 de dezembro de 2004, as atividades profissionais acima relacionadas.

7. Entidade de classe

NENHUMA

8. Assinaturas

Declaro que as informações acima são verdadeiras e corretas.

_____ de _____ de _____

MARCIO DOMINGUES VALLADAO FILHO 14335797746

R F S CONSTRUCOES EIRELI 29278399000159

Valor: R\$ 1.558,78

Registrada em: 01/07/2021

9. Informações

- A ART é válida somente quando quitada, mediante apresentação do comprovante do pagamento ou conferência no site do Crea RJ: www.crea-rj.org.br/servicos/autenticidade
- A autenticidade deste documento pode ser verificada no site www.crea-rj.org.br/servicos/autenticidade.
- A guarda da via assinada da ART será de responsabilidade do profissional e do contratante com o objetivo de documentar o vínculo contratual.

www.crea-rj.org.br
Tel: (21) 2179-2007

atendimento: Rua Buenos Aires, 10 - Rio de Janeiro - RJ
Rua Buenos Aires, 10 - Rio de Janeiro - RJ



Valor Pago: R\$ 888,78

Nº de Registro: 28078570001143498

Handwritten signature: Carlos Murat do Carmo
ID. Func: 4451312 8

Handwritten note: Confira com o original

Handwritten mark: X

Handwritten signature: LGW



Conselho Regional de Engenharia e Agronomia do Rio de Janeiro

INICIAL
EQUIPE à 2020210129616

1. Responsável Técnico

LUIZ GUSTAVO RODRIGUES DA SILVA

Título profissional:
ENGENHEIRO MECANICO

RNP: 2015463593

Registro: 2016110186

Empresa contratada:
WALE COMERCIO E SERVIÇOS EIRELI

Registro: 2017200792

2. Dados do contrato

Contratante: R F S CONSTRUCOES EIRELI
RUA TURQUESAS

CPF/CNPJ: 29278399000159

Complemento: QUADRA 98N

Bairro: JARDIM CATARINA Nº: LOTE 40

Cidade: SAO GONCALO

UF: RJ

CEP: 24715661

Contrato: -

Celebrado em: 15/06/2021

Tipo de Contratante: PESSOA JURIDICA DE DIREITO PRIVADO

Valor do Contrato: R\$ 1.558.023,46

3. Dados da Obra/Serviço

RUA EXPEDICIONARIO SEBASTIAO RIBEIRO

Complemento: -

Bairro: COLUBANDE

Nº: LOTE 15

Cidade: SAO GONCALO

UF: RJ

CEP: 24451710

Data de Início: 15/06/2021

Previsão de término: 04/09/2021

Finalidade: RESIDENCIAL

Código: RESIDENCIAL

Proprietário: R F S CONSTRUCOES EIRELI

CPF/CNPJ: 29278399000159

4. Atividade técnica

- 17 DIRECAO DE OBRA
- 29 EXECUCAO DE OBRA
- 49 PROJETO
- 13 CONSTRUCAO
- 34 INSPECAO
- 97 TESTE DE VASOS SOB PRESSAO
- 68 ESTRUTURA METALICA
- 145 SISTEMA CONDICIONADO DE AR
- 275 REDE DE DISTRIBUICAO INTERNA DE GAS

Quantidade	Unidade	Pavimento
888,64	m2	-

Após a conclusão das atividades técnicas o profissional deverá proceder a baixa desta ART

5. Observações

REFERENTES PROJETO, PROCESSOS MECÂNICOS, MÁQUINAS EM GERAL; INSTALAÇÕES INDUSTRIAIS E MECÂNICAS; EQUIPAMENTOS MECÂNICOS ELETRO-MECÂNICOS; VEÍCULOS AUTOMOTORES; SISTEMAS DE PRODUÇÃO DE TRANSMISSÃO E DE UTILIZAÇÃO DO CALOR; SISTEMAS DEREFRIGERAÇÃO E DE AR CONDICIONADO; SEUS SERVIÇOS AFINS E CORRELATOS A ATRIBUIÇÃO DO PROFISSIONAL REF. A OBRA DE CONSTRUÇÃO DE EDIFICAÇÃO RESIDENCIAL MULTIFAMILIAR COM 3 PAVIMENTOS E 15 APARTAMENTOS, COMTEMPLANDO UMA ÁREA DE 888,64 M2.

6. Declarações

Clausula compromissoria: qualquer conflito ou litígio originado do presente contrato, bem como sua interpretação ou execução, será resolvido por arbitragem, de acordo com a Lei nº 9.307, de 23 de setembro de 1996, por meio do Centro de Mediação e Arbitragem - CMA vinculado ao Crea-RJ, nos termos do respectivo regulamento por arbitragem que, expressamente, as partes declaram concordar.
Acessibilidade: Declara a aplicabilidade das regras de acessibilidade previstas nas normas técnicas da ABNT, na legislação específica e no Decreto nº 5.296, de 2 de dezembro de 2004, as atividades profissionais acima relacionadas.

7. Entidade de classe

ENTIDADE

8. Assinaturas

Declaro ter lido e concordado com as informações acima

de _____ de _____ de _____

LUIZ GUSTAVO RODRIGUES DA SILVA - 11669476730

RT S CONSTRUCOES EIRELI - 29278399000159

9. Informações

- A ART é válida somente quando quitada, mediante apresentação do comprovante do pagamento ou conferência no site do Crea-RJ: www.crea-rj.org.br/servicos/autenticidade
- A autenticidade deste documento pode ser verificada no site www.crea-rj.org.br/servicos/autenticidade.
- A guarda da via assinada da ART será de responsabilidade do profissional e do contratante com o objetivo de documentar o vínculo contratual.

www.crea-rj.org.br atendimento@crea-rj.org.br
Tel: (21) 2170-2007 Rua Buenos Aires, 40 - Fica de Janeiro - RJ



Valor: R\$ 233,94

Registrado em: 25/08/2021

Valor Pago: R\$ 233,54

Banco: Bradesco 28078570001194425

Confira com o original
496

ATESTADO DE CAPACIDADE TÉCNICA

Atestamos para fins de comprovação em licitação pública e ou privada que a empresa **WALE COMÉRCIO E SERVIÇOS EIRELI**, estabelecida à Rua General Castrioto, 344 – Loja 03, Barreto, Niterói / RJ., CEP:24.110-256, inscrita no CNPJ nº 26.086.779/0001-01 e inscrição Municipal nº 3020418, realizou para **RFS CONSTRUÇÕES EIRELE**, sediada à Rua Turquesas, s/n Lote 40, Quadra 98 N, Jardim Catarina, São Gonçalo / RJ., CEP:24.715-661, inscrita no CNPJ sob o nº. 29.278.399/0001-59, neste ato representado por, Rafael Orioli, brasileiro, nascido em 16/08/1981, portador da Carteira Nacional de Habilitação nº 06789296397 DETRAN RJ, CPF/MF nº 101.702.347-62, residente e domiciliado na Alameda Um, s/nº, quadra 01, Manilha – Itaboraí, RJ, CEP: 24.858-084, a execução dos serviços de Construção de Edificação Residencial Multifamiliar com 03 pavimentos e 15 apartamentos, contemplando uma área de 888,64 m² construída, situada à Rua Expedicionária Sebastião Ribeiro, Lt 15 da quadra E, loteamento do Bairro São Geraldo – Colubandê – São Gonçalo / RJ. CEP: 24.451-710, com qualidade e desempenho técnico, todas as suas obrigações assumidas na referida obra, tendo como Responsáveis Técnicos, o Engenheiro Civil Carlos Wagner Marques de Amorim Junior CREA/RJ: 2009.152.382, o Engenheiro Eletricista, Eletrônico e Telecomunicações, Márcio Domingues Valadão Filho, CREA/RJ:2012.133.713 e o Engenheiro Mecânico Luiz Gustavo Rodrigues da Silva CREA/RJ: 2016.110.186, e tendo como prazo contratual de 180 dias à contar da data de início em 04/03/2021 e de termino 30/08/2021. O valor global dos serviços é de R\$1.558.023,46 (um milhão quinhentos e cinquenta e oito mil, vinte e três reais e quarenta e seis centavos), ARTs sob os números 2020210129616, 2020210129773 e 2020210176623, conforme quantitativo da planilha que segue abaixo:

PLANILHA ORÇAMENTÁRIA CONSTRUÇÃO DE UNIDADES MULTIFAMILIAR

OBRA Construção de Edificação Residencial Multifamiliar com 03 pavimentos e 15 apartamentos, contemplando uma área de 888,64 m² construídos.

LOCAL Rua Expedicionária Sebastião Ribeiro, Lt 15 – Colubandê – São Gonçalo / RJ. CEP:24.451-710.

ITEM	ESPECIFICAÇÃO DOS SERVIÇOS	UNID	QTDE
1.0	SERVIÇOS PRELIMINARES		
1.1	PLACA DE OBRA	M2	3,00
1.2	BARRACÃO DE OBRA, COM PAREDES E PISO DE TÁBUA DE MADEIRA DE 3ª, COBERTURA DE TELHAS DE FIBROCIMENTO DE 6MM E INSTALAÇÕES	M2	12,00
1.3	TAPUME DE VEDAÇÃO OU PROTEÇÃO, EXECUTADO C/ CHAPA DE MADEIRA COMPENSADA, RESINADA, 2,20X1,10 M	M2	45,00

Rafael Orioli
 CPF: 101.702.347-62
 Administrador



 36w

1.4	LOCAÇÃO DE ANDAIME METÁLICO TUBULAR DE ENCAIXE, TIPO DE TORRE, COM LARGURA DE 1,00 ATÉ 1,5 M E ALTURA DE 1,00 M	MXMÊS	120,00
1.5	LOCAÇÃO DE ANDAIME SUSPENSO OU BALACIM MANUAL, CAPACIDADE DE CARGA TOTAL DE APROXIMADAMENTE 250 KG/M², PLATAFORMA DE 1,50M X 0,80 M COM CABO	MÊS	1,00
1.6	TRANSPORTE DE ANDAIME SUSPENSO E TUBULAR, INCLUSIVE IDA E VOLTA DO CAMINHÃO, CARGA E DESCARGA	KM	50,00
1.7	INSTALAÇÃO E LIGAÇÃO PROVISÓRIA DE ÁGUA, ESGOTO E ALIMENTAÇÃO DE ENERGIA ELÉTRICA DE BAIXA TENÇÃO, PARA CANTEIRO DE OBRA.	UN	1,00

1.1 DEMOLIÇÃO

1.1.1	DEMOLIÇÃO MANUAL DE ALVENARIA DE TIJOLO FURADO, INCLUSIVE EMPILHAMENTO LATERAL DENTRO DO CANTEIRO DE OBRA	M3	39,45
1.1.2	DEMOLIÇÃO DE ESTRUTURA EM CONCRETO ARMADO	M3	26,29
1.1.3	DEMOLIÇÃO MANUAL DE CONCRETO SIMPLES COM EMPILHAMENTO LATERAL DENTRO DO CANTEIRO DE OBRA	M3	12,48
1.1.4	REMOÇÃO DE COBERTURA EM TELHAS CERÂMICA, INCLUSIVE MADEIRAMENTO, MEDINDO O CONJUNTO PELA ÁREA REAL DE COBERTURA	M2	175,00
1.1.5	ARRANCAMENTO DE PORTAS, JANELAS E CAXILHOS DE AR-CONDICIONADO	UN	25,00
1.1.6	ARRANCAMENTO DE APARELHOS SANITÁRIOS	UN	8,00
1.1.7	ARRANCAMENTO DE BANCADA DE PIA/LAVATÓRIO OU BANCA SECA DE ATÉ 1 M DE ALTURA E ATÉ 0,80 CM DE LARGURA	M	9,80
1.1.8	ARRANCAMENTO DE GRADES, GRADIS, ALAMBRADOS, CESCAS E PORTÕES	M2	9,56
1.1.9	ARRANCAMENTO E REPLANTIO DE ARVORE ADULTA, COM ATÉ 3 M DE ALTURA E ATÉ 15 CM DE DIÂMETRO, INCLUSIVE ESCAVAÇÃO E REGA DURANTE 15 DIS	UN	8,00

2.0

PROJETOS

2.1	LEVANTAMENTO TOPOGRAFICO PLANIALTIMETRICO CADASTRAL DE ÁREAS DE LOGRADOURO, COMPREENDENDO NIVELAMENTO DO EIXO DE LOGRADOUROS COM COTAS DE TAMPÕES DE POÇOS DE VISITA, COTAS DE SOLEIRAS DE EDIFICAÇÕES E OU TERRENOS, POSTEAÇÃO, ÁRVORES E ETC.	M2	360,00
2.2	PROJETO EXECUTIVO DE ARQUITETURA, CONTRA INCÊNDIO, ESTRUTURAL, ELÉTRICO E HIDROSANITÁRIO PARA PRÉDIO DE 501 ATÉ 3.000 M², INCLUSIVE PROJETO "AS BUILT" APRESENTADO EM AUTOCAD NOS PADRÕES DA	M2	888,64



CONTRATANTE, CONSTANDO DE PLANTAS DE FORMA, ARMAÇÕES E DETALHES, DE ACORDO COM ABNT.

3.0
MOVIMENTO DE TERRA

3.1	ESCAVACAO MANUAL DE VALA/CAVA EM MATERIAL DE 1ª CATEGORIA (A REIA, ARGILA OU PICARRA), ENTRE 1,50 E 3,00M DE PROFUNDIDADE, EXCLUSIVE ESCORAMENTO E ESGOTAMENTO	M3	199,23
3.2	REATERRO DE VALA / CAVA COM AREIA, INCLUSIVE FORNECIMENTODO MATERIAL E COMPACTAÇÃO MANUAL TRANSPORTE DE CARGA DE QUALQUER NATUREZA, EXCLUSIVE AS DESPESAS DE CARGA E DESCARGA, TANTO DE ESPERA DO CAMINHÃO COMO DO SERVENTE OU EQUIPAMENTO AUXILIAR, A VELOCIDADE MÉDIA DE 50 KM/H EM CAMINHÃO DE CAROCERIA FIXA À ÓLEO DIESEL, COM CAPACIDADE UTIL DE 7,5 T.	M3	247,28
3.3	CARGA E DESCARGA MECÂNICA DE AGREGADOS, TERRA, ESCOMBRO, MATERIAL A GRANEL, UTILIZANDO CAMINHÃO BASCULANTE À ÓLEO DIESEL, COM CAPACIDADE UTIL DE 8 T, CONSIDERANDO O TEMPO PARA CARGA, DESCARGA E MANOBRA, EXCLUSIVE DESPESAS COM A PÁ CARREGADEIRA EMPREGADA NA CARGA, COM A CAPACIDADE DE 1,5M³.	T X KM	4.694,21
3.4	SAIBRO, INCLUSIVE TRANSPORTE E FORNECIMENTO	T	4.694,21
3.5	ATERRO COM MATERIAL DE 1ª CATEGORIA, ESPALHADO POR TRATOR COM POTÊNCIA EM TORNO DE 80 CV COM LAMINA, EM CAMADAS DE 20 CM DE MATERIAL ADENDADO, REGADO POR CMINHÃO TANQUE E COMPACTADO A 90% COM ROLO PÉ DE CARNEIRO CONVENCIONAL DE 02 CILINDROS, REBOCADO POR TRATOR DE PNEUS, INTERVINDO 2 (DOIS) SERVENTES, EXCLUSIVE O FORNECIMETO DA TERRA.	M3	275,18
3.6		M3	275,18

4.0
FUNDAÇÃO / ESTRUTURA

4.1	FORMA DE MADEIRA COMUM PARA FUNDAÇÕES, REAPROVEITAMENTO 5 X.	M2	99,33
4.2	FORMA EM CHAPA DE MADEIRA COMPENSADA PLASTIFICADA 10 MM PARA ESTRUTURAS DE CONCRETO (PILARES, VIGAS, LAJES - REAPROVEITAMENTO 5 X.	M2	1.033,78
4.3	ARMAÇÃO AÇO CA-50 DIAM. 6.3 (5/16") A 12.5 (3/8"), FORNECIMENTO, CORTE (PERDA 10%), DOBRA E COLOCAÇÃO.	KG	1.121,35
4.4	ARMAÇÃO AÇO CA-50 DIAM. 16.0 (5/8") A 25.0 (1"), FORNECIMENTO, CORTE (PERDA 10%), DOBRA E COLOCAÇÃO.	KG	2.844,45
4.5	CONCRETO USINADO BOMBEADO FCK=20MPA, INCLUSIVE COLOCAÇÃO, ESPALHAMENTO E ACABAMENTO.	M3	98,40



Rafael Orioli
 CPF: 104.702.347-62
 Administrador

4.6	PISO EM CONCRETO ARMADO FCK=30MPA, 15 CM COM JUNTA DE DILATAÇÃO COM AÇO CA-50 1/4" DESEMPENADO MECÂNICAMENTE.	M2	95,74
4.7	ESTRUTURA METÁLICA PARA GALPÃO: PILARES, CINTAS E VIGAS – FORNECIMENTO, INSTALAÇÃO E MONTAGEM	KG	9.873,60
5.0	SUPRA ESTRUTURA		
5.1	LAJE PRÉ-MOLDADA BETA 16 PARA SOBRECARGA DE 3,5KN/M ² E VÃO DE 5,2 M, CONSIDERANDO VIGOTAS, TIJOLO E ARMADURA NEGATIVA, INCLUSIVE CAPEAMENTO DE 7 CM DE ESPESSURA, COM CONCRETO FCK = 20 MPA E ESCORAMENTO, FORNECIMENTO E MONTAGEM DO CONJUNTO	M2	795,49
6.0	ALVENARIA E DIVISÓRIA		
6.1	ALVENARIA DE TIJOLOS CERÂMICO FURADOS 10X20X30 CM COMPLEMENTADA COM 06% DE TIJOLOS DE 10X20X20 CM, ASSENTES COM ARGAMASSA DE CIMENTO E SAIBRO, NO TRAÇO 01:08, EM PAREDES MEIA VEZ (10 CM) DE SUPERFÍCIECORRIDA, ATÉ 3 M DE ALTURA E MEDIDA PELA ÁREA REAL	M2	1.488,75
6.2	ALVENARIA EM BLOCO DE CONCRETO 15X20X40 CM, COM ASSENTAMENTO DE ARGAMASSA DE CIMENTO E AREI, NO TRAÇO 1:8, EM PAREDES DE 01,15 DE ESPESSURACOM VÃOS OU ARESTAS, DE 3 M DE ALTURA E MEDIDA PELA ÁREA REAL	M2	36,74
7.0	ESQUADRIAS / VIDROS E FERRAGENS		
7.1	MADEIRA		
7.1.1	PORTA 2 FOLHA 0,60x2,10m MADEIRA REVESTIDA EM LAMINADO C/ PAINEL VENEZIANA COMPLETA	UN	15,00
7.1.2	PORTA 2 FOLHA 0,70x2,10m MADEIRA REVESTIDA EM LAMINADO COMPLETA	UN	30,00
7.1.3	PORTA 2 FOLHA 0,80x2,10m MADEIRA REVESTIDA EM LAMINADO COMPLETA	UN	15,00
7.2	VIDRO TEMPERADO		
7.2.1	JANELA DE CORRER DE VIDRO TEMPERADO 6 MM 1,20X1,20 M - FORNECIMENTO E INSTALAÇÃO	UN	47,00
7.2.2	PORTA DE CORRER DE VIDRO TEMPERADO 8 MM 1,20X2,10 M – FORNECIMENTO E INSTALAÇÃO	UN	9,00
7.3	FERRAGENS		
7.3.1	FECHADURA DE EMBUTIR COPLETA, PARA PORTAS EXTERNAS, PADRÃO ACABAMENTO SUPERIOR	UN	15,00
7.3.2	FECHADURA DE EMBUTIR COMPLETA, PARA PORTAS INTERNAS 2 FOLHAS, PADRÃO ACABAMENTO POPULAR	UN	30,00

7.3.3	FECHADURA DE EMBUTIR COMPLETA, PARA PORTAS INTERNAS 2 FOLHAS, PADRÃO ACABAMENTO POPULAR PARA BANHEIRO.	UN	15,00
7.3.4	DOBRADIÇA LATÃO CROMADO 3X3", COM ANEIS	UN	60,00
7.4	GUARDA CORPO / CORRIMÃO E GRADES E GRADIS		
7.4.1	FORNECIMENTO E INSTALAÇÃO DE ALAMBRADO PARA QUADRA POLIESPORTIVA C/ TELA DE ARAME PLASTIFICADO N° 12, MALHA LOSANGO 5 CM, EM TUBO DE FERRO GALV. 2" C/ PAREDE 1/8".	M2	235,00
7.4.2	FORNECIMENTO E INSTALAÇÃO DE CONTRAVENTAMENTO DE ALAMBRADO C/ TUBO DE FERRO GALVANIZADO DE 2" PAREDE DE 1/8".	M2	84,80
7.4.3	FORNECIMENTO E INSTALAÇÃO DE PORTÃO 0,90X2,10 M TELA DE ARAME GALVANIZADO N° 12 MALHA LOSANGO 5CM EM TUBO DE FERRO GALVANIZADO 2" C/ PAREDE 1/8".	M2	15,00
8.0	ELÉTRICA		
8.1	ELÉTRICA / INSTALAÇÕES		
8.1.1	SISTEMA SPDA - PARA-RAIOS TIPO FRANKLIN, CABO SUPORTE E ISOLADOR, HASTE COPPERWELD 5/8 COM CONECTOR, CORDOALHA DE COBRE NÚ, INCLUSIVE ISOLADORES, 25 MM ² - FORNECIMENTO E INSTALAÇÃO	M	62,00
8.1.2	ENTRADA DE SERVIÇO (PC) PADRÃO AMPLA, PARA MEDIÇÃO TRIFASICA, 1 MEDIDOR INSTALADO NA PAREDE, PARA CARGA ENTRE 4 ATÉ 8 KW, CAIXA PARA INSTALAÇÃO DE MEDIDOR COM DIJUNTOR 3X40A, CAIXA DE CONCRETOPARA ATERRAMENTO, HASTE DE ATERRAMENTO E DEMAIS MATERIAIS NECESSÁRIOS.	UN	16,00
8.1.3	QUADRO DE DISTRIBUIÇÃO DE ENERGIA, PARA DISJUNTORES TERMOMAGNETICO UNIPOLARES DE SOBREPOR, COM PORTA BARRAMETNO DE FASE, NEUTRO, TERRA, TRIFÁSICO, PARA INSTALAÇÃO DE ATÉ 24 DISJUNTORES COM DISPOSITIVO PARA CHAVE GERAL, FORNECIMENTO E COLOCAÇÃO.	UN	22,00
8.1.4	DISJUNTOR TERMOMAGNETICO, MONOPOLAR PADRÃO NEMA (AMERICANO) 10 À 30 A - 240 V - FORNECIMENTO E INSTALAÇÃO	UN	120,00
8.1.5	CABO DE COBRE COM ISOLAMENTO TERMOPLASTICO, COMPREENDENDO: PREPARO, CORTE E ENFIAÇÃO EM ELETRODUTOS, NA BITOLA DE 2,5MM 2,450/750V, FORNECIMENTO E COLOCAÇÃO.	M	3.000,00
8.1.6	CABO DE COBRE COM ISOLAMENTO TERMOPLASTICO, COMPREENDENDO:PREPARO, CORTE E ENFIACAO EM ELETRODUTOS, NA BITOLA DE 4MM 2,450/750V.FORNECIMENTO E COLOCACÃO.	M	1.000,00
8.1.7	CABO DE COBRE COM ISOLAMENTO TERMOPLASTICO, COMPREENDENDO:PREPARO, CORTE E ENFIACAO EM ELETRODUTOS, NA BITOLA DE 16MM 2,450/750V.FORNECIMENTO E COLOCACAO	M	300,00

8.1.8	ELETRODUTO DE PVC RIGIDO ROSQUEAVEL DE 1.1/2", INCLUSIVE CONEXÕES E ENMENDAS, EXCLUSIVE ABERTURA E FECHAMENTO DE RASGO, FORNECIMENTO E ASSENTAMENTO	M	300,00
8.1.9	LAMPADA DE LED, BULBO, A60, 8W 100/240 V BASE E-27 – FORNECIMENTO E COLOCAÇÃO	UN	24,00
8.1.10	LUMINÁRIA TIPO PLAFON, DE SOBREPOR, COM 1 LÂMPADA LED - FORNECIMENTO E INSTALAÇÃO	UN	120,00
8.1.11	LUMINÁRIA ARANDELA TIPO TARTARUGA, COM GRADE PARA UMA LÂMPADA DE 15 W - FORNECIMENTO E INSTALAÇÃO	UN	15,00
8.1.12	LUMINÁRIA A PROVA DE EXPLOSSÃO PARA USO EM LOCAIS QUE TENHAM GASES OU VAPORES INFLAMAVEIS, CONSTRUIDA DE ALUMÍNIOFUNDIDO, COM GRADE DE PROTEÇÃO ROSQUEADA AO CORPO, COM VIDRO RESISTENTE A CHOQUE TERMICO, PARA LAMPADA DE LED ATÉ 25 W, MISTA OU A VAPOR DE MERCÚRIO ATÉ 250W, PARA COLOCAÇÃO EM TETO FORNECIMENTO E COLOCAÇÃO	UN	3,00
8.2	INSTALAÇÕES		
8.2.1	INSTALAÇÃO DE PONTO DE TOMADA, IMBUTIDO NA ALVENARIA, EQUIVALENTE A 2 VARAS DE ELETRODUTO DE PVC RÍGIDO DE 3/4", 18 M DE FIO 2,5 MM, CAIXAS, CONEXÕES E TOMADA DE EMBUTIR, 2 P+T, 10A, PADRÃO BRASILEIRO, COM PLACA FOSFORECENTE, INCLUSIVE ABERTURA E FECHAMENTO DE RASGO EM ALVENARIA.	UN	120,00
8.2.2	INSTALAÇÃO DE PONTO DE TOMADA USB, IMBUTIDO NA ALVENARIA COM DUAS ENTRADAS.	UN	60,00
8.2.3	INSTALAÇÃO DE PONTO DE TOMADA, IMBUTIDO NA ALVENARIA, EQUIVALENTE A 2 VARAS DE ELETRODUTO DE PVC RÍGIDO DE 3/4", 18 M DE FIO 2,5 MM, CAIXAS, CONEXÕES E TOMADA DE EMBUTIR, 2 P+T, 20ª, PADRÃO BRASILEIRO, COM PLACA FOSFORECENTE, INCLUSIVE ABERTURA E FECHAMENTO DE RASGO EM ALVENARIA.	UN	15,00
8.2.4	INSTALAÇÃO DE PONTO DE TELEFÔNIA OU LÓGICA, COMPREENDENDO 5 VARAS DE ELETRODUTO DE 3/4", CONEXÃO E CAIXA.	UN	15,00
8.2.5	INSTALAÇÃO DE PONTO PARA ANTENA DE TV OU SISTEMA DE CFTV, COMPREENDENDO 5 VARAS DE ELETRODUTO DE 3/4", CONEXÕES E CAIXA	UN	45,00
8.2.6	INSTALAÇÃO DE PONTO DE LUZ EMBUTIDO NA LAJE EQUIVALENTE A 2 VARAS DE ELETRODUTO DE PVC RÍGIDO DE 3/4", COM 12 M DE FIO 2,5 MM2, CAIXAS CONEXÕES, LUVA, CURVA E INTERRUPTOR DE EMBUTIR COM PLACA FOSFORESCENTE, INCLUSIVE ABERTURA E FECHAMENTO DE RASGO EM ALVENARIA.	UN	120,00

Rafael Orioli
CPF: 101.702.347-62
Administrador



556

8.2.7	INSTALAÇÃO DE SENSOR DE PRESENÇA TERMOPLÁSTICO ABS, COR: BRANCO, ALIMENTAÇÃO: 110/240 VAC, FREQUÊNCIA DE ALIMENTAÇÃO 50/60 HZ, FAIXA DE DETECÇÃO: 360°, TEMPERATURA DE TRABALHO, -20 À +40 °C, LUZ AMBIENTE, 3-2000 LUX.	UN	60,00
8.2.8	INSTALAÇÃO E ASSENTAMENTO DE CHUVEIRO ELÉTRICO (EXCLUSIVE FORNECIMENTO DO APARELHO E REGISTRO), COMPREENDENDO 5,00 M DE TUBO DE PVC DE 2,5MM, RALO SECO DE PVC DE 10MM COM GRELHA, 2,00 M DE TUBO DE PVC DE 40 MM 30,00 M DE FIO 4 MM 2,600 M DE ELETRODUTO DE PVC DIÂMETRO DE 3/4" E CONEXÕES	UN	15,00
8.2.9	FORNECIMENTO E INSTALAÇÃO DE AR-CONDICIONADO TIPO SPLIT DE 9.000 BTU'S COM 1 COMPRESSOR E 1 EVAPORADOR, INCLUSIVE ACESSORIO DE FIXAÇÃO, ALIMENTAÇÃO ELÉTRICA E INTERLIGAÇÃO AO CONDENSADOR / EVAPORADOR.	UN	30,00

9.0

HIDRÁULICA E INSTALAÇÕES

9.1 PEÇAS

9.1.1	VASO SANITÁRIO DE LOUÇA BRANCA, TIPO POPULAR COM CAIXA ACOPLADA, MEDIDAS EM TORNO DE 35X65X35 CM, INCLUSIVE ASSENTO PLASTICO TIPO POPULAR, BOLSA DE LIGAÇÃO, RABICHO EM PVC E ACESSÓRIOS DE FIXAÇÃO	UN	15,00
9.1.2	LAVATÓRIO DE LOUÇA BRANCA, TIPO MÉDIO LUXO, COM LADRÃO, COM MEDIDAS EM TORNO DE 47X35 CM, INCLUSIVE ACESSÓRIOS DE FIXAÇÃO, FERRAGENS EM METLA CROMADO: SIFÃO 1680 DE 1"X1.1/4", TORNEIRA DE PRESSÃO 1193 DE 1/2" E VALVULA DE ESCOAMENTO 1603, RABICHO EM PVC - FORNECIMENTO.	UN	15,00
9.1.3	BANCADA DE GRANITO CINZA ANDORINHA, COM 3 CM DE ESPESSURA, COM ABERTURA PARA 1 CUBA (EXCLUSIVE ESTÁ) SOBRE APOIO DE ALVENARIA MEIA VEZ E VERGA DE CONCRETO, SEM REVESTIMENTO - FORNECIMENTO E COLOCAÇÃO.	M2	6,60
9.1.4	CUBA DE LOUÇA BRANCA DE SOBREPOR, OVAL INCLUSIVE RABICHO, SIFÃO TORNEIRA DE PREÇÃO E VALVULA DE ESCOAMENTO.	UN	15,00
9.1.5	TANQUE DE LOUÇA BRANCA COM COLUNA E MEDIDAS EM TORNO 60X56 CM, INCLUSIVE ACESSORIOS DE FIXAÇÃO, FERRAGENS EM META CROMADO, TORNEIRA DE PRESSÃO DE 1/2", VALVULA DE ESCOAMENTO E SIFÃO DE 1.1/2" X 1.1/2" - FORNECIMENTO E INSTALAÇÃO.	UN	15,00
9.1.6	CHUVEIRO ELÉTRICO EM PLASTICO DE 110/220 FORNECIMENTO	UN	15,00
9.1.7	RESERVATÓRIO DE FIBRA DE VIDRO OU POLIETILENO COM CAPACIDADE EM TORNO DE 1000 L INCLUSIVE EM TAMPA DE VEDAÇÃO COM ESCOTILHA E FIXADORES - FORNECIMENTO	UN	8,00

Original
CPF: 101.700.041-82
Administrador

[Handwritten signatures and initials]

9.1.8	ABRIGO PARA 02 BUTIJOES DE GÁS DE 13 KG, (EXCLUSIVE LIGAÇÕES) NAS DIM.1,00x0,50x0,80, ALVENARIA TIJOLOS MACIÇOS (07X10X20) PAREDE MEIA VEZ, REVESTIDA COM ARGAMASSA DE CIMENTO E SAIBRO, NO TRAÇO 1:6, PISO COM ESPESSURA DE 10 CM E COBERTURA COM ESPESSURA DE 6 CM, AMBAS EM CONCRETO ARMADO, FCK=15 MPA, COM ACABAMENTO DE CIMENTO, TRAÇO 1:4	UN	15,00
9.1.9	PAPELEIRA, SEM PROTETOR DE SOBREPOR, EM METAL CROMADO, FORNECIMENTO E COLOCAÇÃO	UN	15,00
9.1.10	SABONETEIRA DE SOBREPOR EM METAL CROMADO - FORNECIMENTO E COLOCAÇÃO	UN	15,00
9.1.11	PORTA TOALHA EM METAL CROMADO - FORNECIMENTO E COLOCAÇÃO	UN	15,00
9.1.12	RALO SIFONADO EM PVC (100X100) X50 MM, EM PAVIMENTO TÉRREO COM TAMPA CEGA, COM 1 ENTRADA DE 40 MM E SAIDA DE 50 MM, INCLUSIVE LIGAÇÃO DE 50 MM DE PVC ATÉ A CAIXA DE INSPEÇÃO, CONSIDERANDO A DISTÂNCIA DO CENTRO DO RALO ATÉ 2,00 M FORNECIMENTO E INSTALAÇÃO	UN	15,00
9.1.13	REGISTRO DE ESFERA, EM BRONZE 3/4" FORNECIMENTO E COLOCAÇÃO	UN	15,00
9.2	INSTALAÇÕES		
9.2.1	INSTALAÇÃO E ASSENTAMENTO DE VASO SANITÁRIO COM CAIXA ACOPLADA (EXCLUSIVE ESTE), COMPREENDENDO INSTALAÇÃO HIDRÁULICA COM 2 METROS DE TUBO DE PVC DE 25 MM, COM CONEXÕES, ATÉ A CAIXA, LIGAÇÃO DE ESGOTO COM 3 METRO DE TUBO DE PVC DE 1,00 MM A CAIXA DE INSPEÇÃO E TUBO DE VENTILAÇÃO, INCLUSIVE CONEXÕES, EXCLUSIVE O TUBO DE VENTILAÇÃO	UN	15,00
9.2.2	INSTALAÇÃO E ASSENTAMENTO DE LAVATÓRIO DE UMA TORNEIRA (EXCLUSIVE FORNECIMENTO DO APARELHO), COMPREENDENDO 3 M DE TUBO DE PVC DE 25 MMM, 2,00 M DE TUBO DE PVC DE 40 MM E CONEXÕES	UN	15,00
9.2.3	INSTALAÇÃO E ASSENTAMENTO DE PIA COM UMA CUBA (EXCLUSIVE FORNECIMENTO DO APARELHO), COMPREENDENDO: 3 M DE TUBO DE PVC DE 25 MM, 3,00 DE TUBO DE PVC DE 50 MM, RABICHO E CONEÇÃO.	UN	15,00
9.2.4	INSTALAÇÃO E ASSENTAMENTO DE TANQUE DE SERVIÇO (EXCLUSIVE FORNECIMENTO DO APARELHO), COMPREENDENDO: 3,00 M DE TUBO DE PVC DE 2,5 MM, 3,00 M DE TUBO DE PVC DE 50 MM E CONEXÕES.	UN	15,00
9.2.5	INSTALAÇÃO E ASSENTAMENTO DE CHUVEIRO (EXCLUSIVE FORNECIMENTO DO APARELHO E REGISTRO), COMPREENDENDO: 5,00 M DE TUBO DE PVC DE 25 MM, RALO SECO PVC 100 MM COM GRELHA, 2,00 DE TUBO DE PVC DE 40 MM E CONEXÕES	UN	15,00
9.2.6	COLOCAÇÃO DE RESERVATÓRIO DE FIBROCIMENTO, FIBRA DE VIDRO OU SEMELHANTE, COM 1000 L, INCLUSIVE PEÇAS DE APOIO EM ALVENARIA E MADEIRA SERRADA, FLANGES DE LIGAÇÃO HIDRÁULICA, EXCLUSIVE FORNECIMENTO DO RESERVATÓRIO	UM	8,00

9.2.7	INSTALAÇÃO E ASSENTAMENTO DO FOGÃO À GÁS LIQUEFEITO DE PETRÓLEO (EXCLUSIVE O FORNECIMENTO DO APARELHO), COMPREENDENDO:5,00 DE TUBO DE FERRO GALVANIZADO DE ½”, CONEXÕES, REGULADORES E DEMAIS PEÇAS NECESSÁRIAS.	UN	15,00
9.3 TUBULAÇÕES E ASSENTAMENTOS			
9.3.1	TUBO DE PVC SOLDAVEL PARA ÁGUA FRIA, COM DIÂMETRO DE 25 MM – FORNECIMENTO	M	360,00
9.3.2	TUBO DE PVC SOLDAVEL PARA ÁGUA FRIA, COM DIÂMETRO DE 50 MM FORNECIMENTO	M	120,00
9.3.3	TUBO DE PVC SOLDAVEL PARA ÁGUA FRIA, COM DIÂMETRO DE 75 MM – FORNECIMENTO	M	120,00
9.3.4	TUBO DE PVC PARA ESGOTO SANITÁRIO, COM DIÂMETRO NOMINAL DE 100 MM, INCLUSIVE ANEL DE BORRACHA – FORNECIMENTO	M	300,00
9.3.5	ASSENTAMENTO DE TUBO DE PVC SOLDAVEL, EXCLUSIVE FORNECIMENT O DESTE, INCLUSIVE MONTAGEM DAS CONEXOES E MATERIAIS PARA VED AÇAO, DIAMETRO DE 25 MM	M	360,00
9.3.6	ASSENTAMENTO DE TUBO DE PVC SOLDAVEL, EXCLUSIVE FORNECIMENT O DESTE, INCLUSIVE MONTAGEM DAS CONEXOES E MATERIAIS PARA VED AÇAO, DIAMETRO DE 50 MM	M	120,00
9.3.7	ASSENTAMENTO DE TUBULAÇÃO DE PVC RIGIDO, COM JUNTA ELASTICA, COM DIÂMETRO NOMINAL DE 75 MM, COMPREENDENDO CARGA E DESCARGA, A CERTO DE FUNDO DE VALA, COLOCAÇÃO NA VALA, MONTAGEM E REATERRO ATÉ A GERETRIZ SUPERIOR DO TUBO CONSIDERANDO O MATERIAL DA PRÓPRIA ESCAVAÇÃO E TESTE HIDROSTÁTICO, EXCLUSIVE TUBO E JUNTA ELASTICA.	M	120,00
9.3.8	ASSENTAMENTO DE TUBULAÇÃO DE PVC, COM JUNTA ELASTICA PARA COLETOR DE ESGOTO, COM DIÂMETRO NOMINAL DE 100 MM, ATERRO E SOCA ATÉ A ALTURA DA GIRETRIZ SUPERIOR DO TUBO, CONSIDERANDO O MATERIAL DA PROPRIA ESCAVAÇÃ, EXCLUSIVE TUBO E JUNTA.	M	300,00
9.3.9	INSTALAÇÃO DE SISTEMA DE SPRINKLER TIPO PENDENTE, CHUVEIRO AUTOMÁTICO, TUBO A.G 1”, TUBO A.G 1.1/4”, TUBO A.G 1.1/2”, TUBO A.G 2”, TUBO A.G 2.1/2”, TUBO A.G 3”, TUBO A.G 4”, ACESSÓRIOS E CONEÇÕES, COMO VÁLVULA DE GOVERNO E ALARME, BOMBA DE REFORÇO, E VALVULA DE REDUÇÃO E PRESSÃO.	M2	850,00



Rafael Orioli
CPF: 101.702.347-82
Administrador

10.0 ESGOTO E DRENAGEM			
10.1	FOSSA SEPTICA, DE CAMARA ÚNICA, TIPO SILINDRICA DE CONCRETO PRÉ-MOLDADO, MEDINDO 2,10X2,10X2,60 M, VOLUME ÚTILDE 12.500 LITROS - FORNECIMENTO E COLOCAÇÃO	UN	1,00
10.2	FILTRO ANAEROBIO E ANEIS DE CONCRETO PRÉ-MOLDADO, MEDINDO 2,00X2,00X1,50 M VOLUME ÚTIL 6.000 LITROS - FORNECIMENTO E COLOCAÇÃO	UN	1,00
10.3	CAIXA DE PASSAGEM 30X30X40 COM TAMPA E DRENO BRITA	UN	8,00
10.4	CAIXA DE GORDURA DUPLA, CILINDRICA, PRÉ-FABRICADA EM ANEIS DE CONCRETO, COM DIÂMETRO DE 80 CM E PROFUNDIDADE TOTAL DE 90 CM, INCLUSIVE TAMPA EM CONCRETO, FORNECIMENTO E COLOCAÇÃO.	UN	1,00
11.0 COBERTURA			
11.1	ESTRUTURA EM AÇO PERFIL METÁLICO PARA COBERTURA EM 02 ÁGUAS, COMPREENDENDO DE: AÇO CA 50 12,5 MM (1/2") (0,993 kg/m), PERFIL "L" ABAS IGUAIS 1.1/2" X 3/16", AÇO CA 50 16,00 MM (5/8"), PERFIL "U" "3"X1.1/2 X 6,55MM. (30 kg/m ²)	M2	810,00
11.2	COBERTURA TERMO-ISOLANTE, DUPLA, TIPO SANDUICHE, TRAPEZOIDAL, DE AÇO GALVANIZADO: CUMEEIRA PARA TELHADO TRAPEZOIDAL 0,65 MM, CONTRA-RUFO TRAPEZOIDAL PARA TELHA 0,65 MM, RUFO INTERNO/EXTERNO EM CHA DE AÇO GALVANIZADA 24 CORTE 25 CM, HASTE DE ALUMÍNIO 5/16" X 300MM C/ARRUELA VEDAÇÃO PARA TELHADO, TELHA AÇO TIPO POLIFORM TI-33/33 REV. AIS PLUS HP-25/10	M2	810,00
11.3	CALHA CHAPA ACO ZINCADO #22 - CORTE 1200mm	M	58,20
12.0 PAVIMENTAÇÃO E REVESTIMENTO			
12.1 PAVIMENTAÇÃO			
12.1.1	CONCRETO DOSADO RACIONALMENTE PARA UMA RESISTENCIA CARACTERISTICA A COMPRESSÃO DE 15 MPA, INCLUSIVE MATERIAIS, TRANSPORTE PARA PREPARO EM BETONEIRA, LANÇAMENTO E ADENSAMENTO	M3	23,00
12.1.2	CONTRAPISO, BASE OU CAMADA REGULARIZADORA EXECUTADA, COM ARGAM ASSA DE CIMENTO E AREIA, NO TRACO 1:4, NA ESPESSURA DE 5CM	M2	795,49
12.1.3	REVESTIMENTO DE PISO PORCELANATO ESMALTADO, COM MEDIDAS EM TORNO DE 40X40 CM, DESTINADO A CARGA PESADA, COM RESISTENCIA E ABRASÃO, P.E.I. V, ASSENTES EM SUPERFÍCIE REGULARIZADA COM ARGAMASSA PRÉ-FABRICADA E REJUNTAMENTO.	M2	795,49

Rafael Orioli
CPF: 101.702.347-62
Administrador

59w

12.2	PREPARO E PISO DA ÁREA EXTERNA		
12.2.1	BASE DE BRITA CORRIDA, INCLUSIVE FORNECIMENTO DOS MATERIAIS, MEDIDA APÓS A COMPACTAÇÃO.	M3	12,32
12.2.2	CAMADA DE BLOQUEIO (COLCHÃO) DE PÓ DE PEDRA, ESPALHADO E COMPRIMIDO MECÂNICAMENTE, MEDIDA APÓS COMPACTAÇÃO.	M3	16,41
12.2.3	PAVIMENTAÇÃO LAJOTAS CONCRETO, ALTAMENTE VIBRADO, INTERTRAVADO, COM ARTICULAÇÃO VERTICAL, PRÉ-FABRICADO NATURAL, ESPESSURA 8 CM RESISTÊNCIA A COMPRESSÃO 35 MPA, ASSENTAMENTO SOBRE COLÇÃO DE PÓ DE PEDRA, AREIA OU MATERIAL EQUIVALENTE, C/ JUNTAS TOMADAS C/ ARGAMASSA CIMENTO E AREIA, TRAÇO 1:4 E OU C/ PEDRISCO E ASFALTO, EXCLUSIVE PREPARO DO TERRENO C/ FORNECIMENTO DE TODOS OS MATERIAIS, BEM COMO A COLOCAÇÃO.	M2	298,21
12.3	SOLEIRA E PEITORIL		
12.3.1	SOLEIRA EM GRANITO CINZA ANDORINHA 2 CM DE ESPESSURA, COM 2 POLIMENTOS, LARGURA DE 15 CM, ASSENTE E SUPERFÍCIE EM OSSO COM ARGAMASSA PRONTA E REJUNTAMENTO.	M	42,00
12.3.2	PEITORIL EM GRANITO CINZA ANDORINHA, 2 CM DE ESPESSURA, LARGURA DE 15 A 18 CM, ASSENTAMENTO COM ARGAMASSA PRONTA E REJUNTAMENTO.	M	72,00
12.4	PAREDE		
12.4.1	EMBOÇO COM ARGAMASSA DE CIMETNO E ÁREIA, NO TRAÇO 1:4 COM 1,5 CM DE ESPESSURA, INCLUSIVE CHAPISCO DE CIMENTO E AREIA, NO TRAÇO 1:3	M2	3.680,95
12.4.2	REVESTIMENTO DE PAREDE COM AZULEJO BRANCO 15X15 CM QUALIDADE EXTRA, ASSENTAMENTO COM ARGAMASSA PRONTA, JUNTA CORRIDA DE 2 MM, REJUNTADA COM REJUNTE BRANCO - EXCLUSIVE CHAPISCO E EMBOÇO.	M2	543,75
13.0	PINTURA		
13.1	PREPARO		
13.1.1	PREPARO DE SUPERFÍCIES NOVA, COM REVESTIMENTO LISO INTERNO OU EXTERNO, INCLUSIVE UMA DEMÃO DE SELADOR ACRÍLICO, DUAS DEMÃOS DE MASSA ACRÍLICA E LIXAMENTOS NESCESSÁRIOS	M2	3.680,95
13.2	PINTURA ACRÍLICA SEMI BRILHANTE		
13.2.1	AMPLIAÇÃO MANUAL DE PINTURA COM TINTA LÁTEX ACRÍLICA EM PAREDES, DUAS DEMÃOS	M2	3.680,95
13.3	PINTURA EM ESMALTE SINTÉTICO		
13.3.1	PINTURA INTERNA OU EXTERNA SOBRE MADEIRA NOVA, COM ESMALTE SINTÉTICO ALTO BRILHO OU ACETINADO, UMA DEMÃO DE VERNIX ISOLANTE E INCOLOR, UMA DEMÃO DE FUNDO SINTÉTICO NIVELADOR, UMA DEMÃO DE MASSA PARA MADEIRA, INCLUSIVE LIXAMENTO E REMOÇÃO DE PÓ E DUAS DEMÃO DE ACABAMENTO.	M2	176,40

Rafael Cróli
CPF: 101.702.347-82
Administrador

602

13.4	PINTURA DE FERRO		
	PINTURA INTERNA OU EXTERNA SOBRE FERRO COM TINTA A ÓLEO BRILHANTE, INCLUSIVE LIXAMENTO, LIMPEZA, UMA DEMÃO DE TINTA ANTIOXIDO E DUAS DEMÃOS DE ACABAMENTO.	M2	994,80
13.4.1			
13.5	IMPREMEABILIZAÇÃO		
	IMPERMEABILIZAÇÃO, REVESTIMENTO DE LAJE, TANQUE, PISCINA, RESERVATÓRIOS DE ÁGUA POTÁVEL, ARQUIBANCADAS, ESTACIONAMENTOS, COM ELASTOMERO A BASE DE POLIUREIA, ISENTO DE SOLVENTE, MOLDADO NO LOCAL, CURA LENTA A FRIO APLICADO COM EQUIPAMENTO TIPO AIRLESS, ROLO OU PINCEL, COM 2,5 MM DE ESPESSURA SEM PRETEÇÃO MECÂNICA.	M2	397,50
13.5.1			
14.0	PARQUES E JARDINS		
14.1	PARQUE		
	GANGORA DE 5 À 10 ANOS COM DUAS PRANCHAS, MADEIRA APARELHADA, ESTAS FIXADAS EM TUBO DE FERRO GALVANIZADA (EXTERNA E INTERNAMENTE) DE 2" E 2 1/2" E ESPESSURA DE PAREDE DE 1/8" COMPINTURA DE BASE GALVITE E 2 DEMÃOS DE ACABAMENTO, FORNECIMENTO E ACABAMENTO.	UN	1,00
14.1.1			
	ESCORREGA DE 5 À 10 ANOS COM ALTURA DE 1,57 CM EM MADEIRA APARELHADA E TUBO DE FERRO GALVANIZADO (EXTERNA E INTERNAMENTE) 3/4 E 2" E ESPESSURA DE PAREDE DE 1/8", COM PINTURA DE BASE GALVITE E DUAS DEMÃOS DE ACABAMENTO, FORNECIMENTO E COLOCAÇÃO.	UN	1,00
14.1.2			
	BALAÇO DE 5 À 10 ANOS COMPOSTO COM 02 CADEIRAS, PRESAS EM CORRENTE GALVANIZADA, FIXADA P/ MEIO DE BRAÇADEIRA C/ TRAVESSÃO, TUBO DE FERRO GALVANIZADO (EXTERNA E INTERNAMENTE) DE 2 1/2" E ESPESSURA PAREDE DE 1/8", SUSPENSA EM CAVALETES TUBOS FERRO GALVANIZADO 2", CHUMBADORES EM SAPATAS DE CONCRETO, PINTADOS COM BASE GALVITE E 2 DEMÃOS ACABAMENTO. FORNECIMENTO E COLOCAÇÃO.	UN	1,00
14.1.3			
	BANCO DE JARDINS COM 14 REGUAS DE MADEIRA DE LEI, SEÇÃO DE 5,5X2,5 CM E COMPRIMENTO DE 2,00M PRESAS COM PARAFUSSOSMDE PORCAS NOS PÉS DE FERRO FUNDIDO, ESTES COM 14 KG, BARRA DE FERRO AO CENTRO DO ASSENTAMENTO, INCLUSIVE ESPIGÃO DE FIXAÇÃO, 4 BASE CONCRETO DE 15X15X30 CM, E PINTURA NA COR A SER INDICADA.	UN	1,00
14.1.4			
14.2	JARDIM		
	ATERRO COM TERRA PRETA VEGETAL, PARA EXECUÇÃO DE GRAMADOS	M3	2,09
14.2.1			
	PLANTIO DE GRAMA EM PLACAS, TIPO SÃO CARLOS, BATATAIS, LARGA E SANTOAGOSTINHO, INCLUSIVE COMPRA E ARRANCAMENTO NO LOCAL DE ORIGEM, CARGA, TRANSPORTE E DESCARGA E PREPARO DO TERRENO	M2	41,72
14.2.2			

Rafael Orioli
CPF: 161.702.347-62
Administrador

612

14.2.3	PLANTIO DE ÁRVORE ISOLADA ATÉ 2,00 M DE ALTURA, DE QUALQUER ESPÉCIE EM LOGRADOURO PÚBLICO, INCLUSIVE TRANSPORTE, TERRA PRETA SIMPLES E ESTACA DE MADEIRA (TUTOR), EXCLUSIVE O FORNECIMENTO DA ÁRVORE	UN	12,00
14.2.4	ESPÉCIE VEGETAIS COM ALTURA DE (0,30 À 2,00) M, TIPO DRACENA DE DAMAGASCAR, AGAVE DRAGÃO, PITEIRA DO CARIBE, CLUSIA, PLUMA, CAPIM DOS PAMPAS, DRACEMA, MURTA, CARACASANA, FILODRENDO GLORIOSO, GUAIMBE DA FOLHA ONDULADA, ORELHA DE ONÇA, IUCA ELEFANTE OU SIMILAR. - FORNECIMENTO.	UN	2,00
14.2.5	ESPÉCIE VEGETAIS COM ALTURA DE (0,40 À 2,00) M TIPO BANANA DE MACACO, PITA AZUL, AGAVE, CROTON, INHAME BRANCO, CORDIA AMARELA, COQUEIRO DE VENUS, PAU D'AGUA, LIGUSTRO CHINES, BANANEIRA FLORIDA, BANANEIRA VERMELHA, MURETA, ESPIRRADEIRA, GUAIMBE, FILODENDRO, IMPERIAL, ARVORE DA FELICIDADE, AZALEIA BELGA, MARIA PRETA, IPE DE JARDIM OU SIMILAR, FORNECIMENTO.	UN	2,00
14.2.6	ARBUSTO PARA JARDINS, TIPO LANTANA, HIBISCO, CEDRINHO, ETC, COM 50 À 70 CM DE ALTURA, FORNECIMENTO	UN	8,00
15.0 LIMPEZA FINAL			
15.1	RETIRADA DE ENTULHO DE OBRA COM CAÇAMBA DE AÇO TIPO CONTAINER COM 5M3 DE CAPACIDADE, INCLUSIVE CARREGAMENTO, TRANSPORTE E DESCARREGAMENTO, CUSTO POR UNIDADE DE CAÇAMBA E INCLUIR A TAXA PARA DESCARGA EM LOCAIS AUTORIZADOS	UN	8,00

São Gonçalo, 30 de agosto de 2021.

RFS CONSTRUÇÕES EIRELI
 CNPJ29.278.399/0001-59
 Rafael Orioli
 CPF:101.702.347-62
 Administrador

RCPN e Notas do 3º Distrito de Maricá - Rodovia Amaral Peixoto
 Nº 05, Km 14.5 - Inoa. Oficial e Tabelião Leonardo de C. R. Gonçalves
 Reconheço por SEMELHANÇA a(s) firma(s) de:
 Rafael Orioli.....
 Maricá, 30 de agosto de 2021.
 Em Testemunho _____ da verdade.
 Gleyse Giselle da Silva Cabral - Substituta - Mat. 94/14335
 Emolumentos R\$ 6,06 - T.J.+I.S.S. R\$ 2,29 - Total R\$ 8,35
 Selo(s): EDWC45153-RRV
 Consulte em <https://www3.trj.jus.br/stepublico>. Conf: 092676 RR298230



RFS Construções Eireli
 NPJ: 29.278.399/0001-59
 Rafael Orioli
 CPF: 101.702.347-62
 Administrador

Verificar Manuseio do Cartão
 ID Cartão: 440112 8
 Confere com o original

 62h



QUALIFICAÇÃO ECONÔMICO-FINANCEIRA

Tomada de Preço nº 001/22



(21) 3741-3424
(21) 3083-9262



comercial@wale.net.br



Rua General Castrioto, nº 344 loja, comp. 03,
Barreto – Niterói – RJ / CEP: 24.110-256



632

RECIBO DE ENTREGA DE ESCRITURAÇÃO CONTÁBIL DIGITAL

IDENTIFICAÇÃO DO TITULAR DA ESCRITURAÇÃO

NIRE 33600382726	CNPJ 26.086.779/0001-01
NOME EMPRESARIAL WALE COMERCIO E SERVICOS LTDA	

IDENTIFICAÇÃO DA ESCRITURAÇÃO

FORMA DA ESCRITURAÇÃO CONTÁBIL Livro Diário	PERÍODO DA ESCRITURAÇÃO 01/01/2021 a 31/12/2021
NATUREZA DO LIVRO Escrituração Contábil Digital do Livro Diário Geral	NÚMERO DO LIVRO 10
IDENTIFICAÇÃO DO ARQUIVO (HASH) 63.FF.3B.31.20.BE.BB.30.38.96.4D.DB.ED.FD.A1.9E.63.D5.DB.80	

ESTE LIVRO FOI ASSINADO COM OS SEGUINTE CERTIFICADOS DIGITAIS:

QUALIFICAÇÃO DO SIGNATARIO	CPF/CNPJ	NOME	Nº SÉRIE DO CERTIFICADO	VALIDADE	RESPONSÁVEL LEGAL
Procurador	13460990732	BRUNO COUTINHO DOS SANTOS:13460990732	654322761766666099 51101737562	10/06/2021 a 10/06/2022	Sim
Contador	13460990732	BRUNO COUTINHO DOS SANTOS:13460990732	654322761766666099 51101737562	10/06/2021 a 10/06/2022	Não
Signatário da ECD com e-CNPJ ou e-PJ	26086779000101	WALE COMERCIO E SERVICOS EIRELI:26086779000101	463001708090526857 9	13/01/2020 a 13/01/2023	Não

NÚMERO DO RECIBO:

63.FF.3B.31.20.BE.BB.30.38.96.4D.DB.
ED.FD.A1.9E.63.D5.DB.80-3

Escrituração recebida via Internet
pelo Agente Receptor SERPRO

em 09/05/2022 às 14:20:40

B6.66.E3.17.17.17.9B.66
8E.09.C4.3F.67.E7.8A.57

Considera-se autenticado o livro contábil a que se refere este recibo, dispensando-se a autenticação de que trata o art. 39 da Lei nº 8.934/1994. Este recibo comprova a autenticação.

BASE LEGAL: Decreto nº 1.800/1996, com a alteração do Decreto nº 8.683/2016, e arts. 39, 39-A, 39-B da Lei nº 8.934/1994 com a alteração da Lei Complementar nº 1247/2014.



TERMOS DE ABERTURA E ENCERRAMENTO



Entidade: **WALE COMERCIO E SERVICOS LTDA**
 Período da Escrituração: 01/01/2021 a 31/12/2021 CNPJ: 26.086.779/0001-01
 Número de Ordem do Livro: 10
 Período Selecionado: 01 de Janeiro de 2021 a 31 de Dezembro de 2021

TERMO DE ABERTURA

Nome Empresarial	WALE COMERCIO E SERVICOS LTDA
NIRE	33600382726
CNPJ	26.086.779/0001-01
Número de Ordem	10
Natureza do Livro	Escrituração Contábil Digital do Livro Diário Geral
Município	Niterói
Data do arquivamento dos atos constitutivos	03/12/2018
Data de arquivamento do ato de conversão de sociedade simples em sociedade empresária	
Data de encerramento do exercício social	31/12/2021
Quantidade total de linhas do arquivo digital	8003

TERMO DE ENCERRAMENTO

Nome Empresarial	WALE COMERCIO E SERVICOS LTDA
Natureza do Livro	Escrituração Contábil Digital do Livro Diário Geral
Número de ordem	10
Quantidade total de linhas do arquivo digital	8003
Data de inicio	01/01/2021
Data de término	31/12/2021

Este documento é parte integrante de escrituração cuja autenticação se comprova pelo recibo de número 63.FF.3B.31.20.BE.BB.30.38.96.4D.DB.ED.FD.A1.9E.63.D5.DB.80-3, nos termos do Decreto nº 8.683/2016.

Este relatório foi gerado pelo Sistema Público de Escrituração Digital – Sped

Versão 9.0.0 do Visualizador

BALANÇO PATRIMONIAL



Entidade: WALE COMERCIO E SERVICOS LTDA

Período da Escrituração: 01/01/2021 a 31/12/2021

CNPJ: 26.086.779/0001-01

Número de Ordem do Livro: 10

Período Selecionado: 01 de Janeiro de 2021 a 31 de Dezembro de 2021

Descrição	Nota	Saldo Inicial	Saldo Final
Ativo		R\$ 2.039.421,29	R\$ 7.478.291,01
Circulante		R\$ 1.795.808,39	R\$ 7.214.048,86
Disponibilidades		R\$ 903.559,54	R\$ 4.163.616,49
Numerários em caixa		R\$ 0,00	R\$ 500,00
Banco conta movimento		R\$ 903.559,54	R\$ 4.163.116,49
Aplicações Financeiras		R\$ 507.792,36	R\$ 540.019,46
Clientes		R\$ 296.810,26	R\$ 885.106,62
Aplicações financeiras		R\$ 3.995,00	R\$ 3.995,00
Estoques		R\$ 83.651,23	R\$ 1.621.311,29
Ativo Nao Circulante		R\$ 201.701,67	R\$ 199.233,95
Realizável a Longo Prazo		R\$ 0,00	R\$ 0,00
Imobilizado		R\$ 201.701,67	R\$ 199.233,95
Despesas Pre-Operacionais		R\$ 41.911,23	R\$ 65.008,20
Ativo Imobilizado em Andamento		R\$ 41.911,23	R\$ 65.008,20
Passivo		R\$ 2.039.421,29	R\$ 7.478.291,01
Circulante		R\$ 413.146,28	R\$ 649.013,84
Obrigações de Curto Prazo		R\$ 145.542,09	R\$ 259.343,00
Fornecedores		R\$ 19.460,01	R\$ 74.687,19
Imposto a pagar / recolher		R\$ 205.731,56	R\$ 259.378,60
Salários e contribuições previdenciárias		R\$ 24.992,52	R\$ 54.167,92
Provisões		R\$ 17.420,10	R\$ 1.437,13
Patrimônio líquido		R\$ 1.626.275,01	R\$ 6.829.277,17
Capital Realizado		R\$ 1.800.000,00	R\$ 6.800.000,00
Capital		R\$ 1.800.000,00	R\$ 6.800.000,00
(-) Lucros / Prejuízos acumulados		R\$ (173.724,99)	R\$ 29.277,17

Este documento é parte integrante de escrituração cuja autenticação se comprova pelo recibo de número 63.FF.3B.31.20.BE.BB.30.38.96.4D.DB.ED.FD.A1.9E.63.D5.DB.80-3, nos termos do Decreto nº 8.683/2016.

Este relatório foi gerado pelo Sistema Público de Escrituração Digital – Sped

Versão 9.0.0 do Visualizador

Página 1 de 1

DEMONSTRAÇÃO DE RESULTADO DO EXERCÍCIO



Entidade: WALE COMERCIO E SERVICOS LTDA
Período da Escrituração: 01/01/2021 a 31/12/2021 **CNPJ:** 26.086.779/0001-01
Número de Ordem do Livro: 10
Período Selecionado: 01 de Janeiro de 2021 a 31 de Dezembro de 2021

Descrição	Nota	Saldo anterior	Saldo atual
RECEITA BRUTA		R\$ 1.742.649,28	R\$ 4.333.998,68
Receita bruta s/ vendas e serviços		R\$ 1.742.649,28	R\$ 4.333.998,68
Receita bruta de venda		R\$ 1.742.649,28	R\$ 2.589.094,12
Receita bruta de serviços		R\$ 0,00	R\$ 1.744.904,56
RECEITA LÍQUIDA		R\$ 1.742.649,28	R\$ 4.333.998,68
(-) CUSTO DAS VENDAS/SERVIÇOS		R\$ (369.972,96)	R\$ (876.604,18)
(-) Custos das Vendas		R\$ (366.472,96)	R\$ (876.604,18)
(-) Custos com Serviços		R\$ (3.500,00)	R\$ (0,00)
LUCRO BRUTO		R\$ 1.372.676,32	R\$ 3.457.394,50
(-) DESPESAS OPERACIONAIS		R\$ (1.216.903,99)	R\$ (3.245.822,89)
(-) Despesas gerais		R\$ (19.414,97)	R\$ (46.787,30)
(-) Impostos e taxas		R\$ (407.348,02)	R\$ (358.397,32)
(-) Despesas administrativas		R\$ (520.876,68)	R\$ (2.538.775,69)
(-) Despesas c/ pessoal		R\$ (258.113,24)	R\$ (291.868,40)
(-) Despesas tributárias		R\$ (11.151,08)	R\$ (7.253,91)
(-) Financiamento imobilizado		R\$ 0,00	R\$ (2.740,27)
(-) DESPESAS FINANCEIRAS LÍQUIDAS		R\$ (6.800,88)	R\$ (6.101,73)
(-) Despesas Bancárias		R\$ (6.800,88)	R\$ (6.101,73)
RESULTADO OPERACIONAL LÍQUIDO		R\$ 148.971,45	R\$ 205.469,88
RESULTADO ANTES DOS IMPOSTOS		R\$ 148.971,45	R\$ 205.469,88
RESULTADO LÍQUIDO		R\$ 148.971,45	R\$ 205.469,88
RESULTADO LÍQUIDO APÓS PARTICIPAÇÕES		R\$ 148.971,45	R\$ 205.469,88

Este documento é parte integrante de escrituração cuja autenticação se comprova pelo recibo de número 63.FF.3B.31.20.BE.BB.30.38.96.4D.DB.ED.FD.A1.9E.63.D5.DB.80-3, nos termos do Decreto nº 8.683/2016.

Este relatório foi gerado pelo Sistema Público de Escrituração Digital – Sped

Versão 9.0.0 do Visualizador

379

DEMONSTRAÇÃO DE LUCROS OU PREJUÍZOS ACUMULADOS



Entidade: WALE COMERCIO E SERVICOS LTDA

Período da Escrituração: 01/01/2021 a 31/12/2021

CNP 26.086.779/0001-01

Número de Ordem do Livro: 10

Período Selecionado: 01 de Janeiro de 2021 a 31 de Dezembro de 2021

Histórico	Código de Aglutinação das Contas de Patrimônio Líquido	
	Lucros / Prejuízos acumulados (R\$)	
Saldo Anterior de Lucros ou Prejuízos Acumulados		(-)173.724,99
Resultado Líquido do Exercício		203.002,16
Saldo final de Lucros ou Prejuízos Acumulados		29.277,17
Notas		

Este documento é parte integrante de escrituração cuja autenticação se comprova pelo recibo de número 63.FF.3B.31.20.BE.BB.30.38.96.4D.DB.ED.FD.A1.9E.63.D5.DB.80-3, nos termos do Decreto nº 8.683/2016.

Este relatório foi gerado pelo Sistema Público de Escrituração Digital – Sped

Versão 9.0.0 do Visualizador

Página 1 de 1

[Handwritten signatures and initials]

SITUAÇÃO DO ARQUIVO DA ESCRITURAÇÃO



Nome Empresarial: WALE COMERCIO E SERVICOS LTDA
CNPJ: 26.086.779/0001-01 Nire: 33600382726 Scp:
Período da Escrituração: 01/01/2021 a 31/12/2021
Forma de Escrituração Contábil: Livro Diário
Natureza do Livro: Escrituração Contábil Digital do Livro Diário Geral
Identificação do arquivo(hash): 63.FF.3B.31.20.BE.BB.30.38.96.4D.DB.ED.FD.A1.9E.63.D5.DB.80-

Consulta Realizada em: 09/05/2022 11:23:16

Resultado da Verificação

A escrituração visualizada é a mesma que se encontra na base de dados do SPED.

Situação Atual

Escrituração com NIRE AUTENTICADA

A escrituração encontra-se na base de dados do Sped e considera-se autenticada nos termos do Decreto nº 1.800/1996, com a alteração dada pelo Decreto nº 8.683/2016. O recibo de entrega constitui a comprovação da autenticação, nos termos do art. 39-B da Lei nº 8.934/1994, sendo dispensada qualquer outra autenticação (art.39-A da Lei nº 8.934/1994).

Este relatório foi gerado pelo Sistema Público de Escrituração Digital – Sped

9.0.0

Página 1 de 1

Endividamento Total

Passivo Circulante + Passivo não Circulante (Obrigações a LP)	649.013,84	
<hr/>		
Ativo	7.478.291,01	= 0,09

Quanto menor, melhor. O capital de terceiros representa 9% do ativo total.

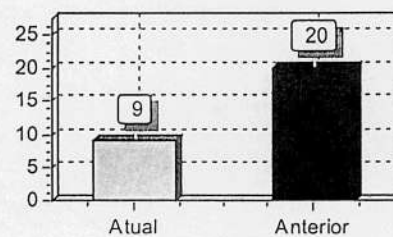

Solvência Geral

Ativo	7.478.291,01	
<hr/>		
Passivo Circulante + Passivo não Circulante (Obrigações a LP)	649.013,84	= 11,52

Quanto maior, melhor. O investimento total equivale a 1152% do capital de terceiros.

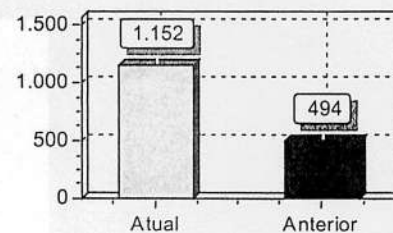

Liquidez Geral

Ativo Circulante + Ativo Realizável a LP	7.214.048,86	
<hr/>		
Passivo Circulante + Passivo Não-Circulante (Obrigações a LP)	649.013,84	= 11,12

Quanto maior, melhor. A empresa possui R\$11,12 de ativo Circulante e ativo realizável a longo prazo para cada R\$1,00 de dívida total.

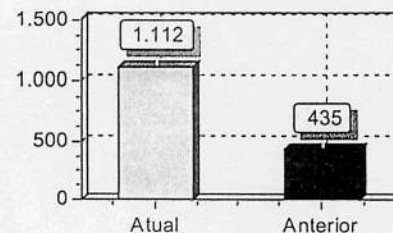

Liquidez Corrente

Ativo Circulante	7.214.048,86	
<hr/>		
Passivo Circulante	649.013,84	= 11,12

Quanto maior, melhor. A empresa possui R\$11,12 de ativo circulante para cada R\$1,00 de dívida de curto prazo.

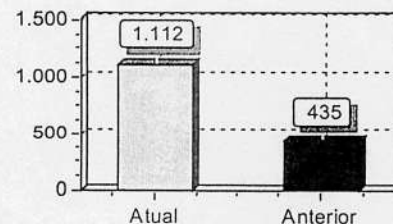

[Handwritten signatures and initials]

Sob as penas da lei, declaramos que as informações aqui contidas são verdadeiras e nos responsabilizamos por todas elas de acordo com a documentação que nos foi apresentada.

Niterói, 31 de dezembro de 2021.

WAGNER AZEVEDO DE CARVALHO
Administrador
CPF: 02638915777
RG: 00296091610 Data Expedição:

BRUNO COUTINHO
DOS
SANTOS:13460990732

Assinado de forma digital por
BRUNO COUTINHO DOS
SANTOS:13460990732
Dados: 2022.05.09 14:25:53 -03'00'

ORTIMA CONTABILIDADE E SERVIÇOS LTDA
CNPJ: 12330526000119
Bruno Coutinho dos Santos
Contador
CPF:134.609.907-32 CRC: RJ-118868/O-5
RG: 202343257 Expedição:

10º Ofício de Notas da Comarca da Capital - Cláudio Mattos - Titular
Av. Nilo Peçanha, 26 - Loja, Centro - Rio de Janeiro - RJ - CEP: 20020-000 - Tel.: (21) 2215-1021
Rua Barata Ribeiro, 330 - Copacabana - RJ - Tel.: (21) 2235-3050

AUTENTICAÇÃO

Certifico e dou fé que a presente cópia é reprodução fiel do documento que me foi apresentado como sendo original.
Rio de Janeiro, 9 de março de 2022. Em teste. _____ da verdade.
Conf. por _____

WALACE CESAR MENDES -
Emolumentos: R\$ 6,90 15 Fandos - R\$ 7,82 Total: R\$ 9,72

Selo: EEBX10365-ALJ Consulte em <https://ww3.tirj.jus.br/sitepublico>
088559
AF074907





CONSELHO REGIONAL DE CONTABILIDADE
DO RIO DE JANEIRO

**CONSELHO REGIONAL DE CONTABILIDADE DO ESTADO DO RIO DE JANEIRO
CERTIDÃO DE HABILITAÇÃO PROFISSIONAL**

O CONSELHO REGIONAL DE CONTABILIDADE DO ESTADO DO RIO DE JANEIRO certifica que o(a) profissional identificado(a) no presente documento encontra-se habilitado para o exercício da profissão contábil.

IDENTIFICAÇÃO DO REGISTRO

NOME.....	: BRUNO COUTINHO DOS SANTOS
REGISTRO.....	: RJ-118868/O-5
CATEGORIA.....	: CONTADOR
CPF.....	: ***.609.907-**

A falsificação deste documento constitui-se em crime previsto no Código Penal Brasileiro, sujeitando o autor à respectiva ação penal.

Emissão: RIO DE JANEIRO, 08/03/2022 as 15:29:37.

Válido até: 06/06/2022.

Código de Controle: 945077.

Para verificar a autenticidade deste documento consulte o site do CRCRJ.

CERTIDÃO DE REGISTRO DE DISTRIBUIÇÃO DE FEITOS AJUIZADOS



Emolumentos: (Tab 01-Ato 01) R\$44,72 (Tab 04-Ato 08) R\$49,30 (FETJ) R\$:18,80 (FUNPERJ) R\$:4,70 (FUNDPERJ) R\$:4,70 (FUNARPEN) R\$:3,76 (CG - PORTARIA 17/13) R\$:0,98 (I.S.S.Q.N.) R\$:1,93 = Total R\$:128,89

Rua Dr. Borman, 13 | 3º andar | Niterói | RJ | CEP 24.020-320

Gilson Carlos Sant'Anna | DELEGATÁRIO TITULAR

ALBERTO (0) 09/05/2022

O Delegatário do 1º Ofício de Registro de Distribuição de Niterói/RJ, nomeado na forma da lei, revendo em seu poder e serviço os livros e/ou assentamentos, com referência ao(s) assunto(s) abaixo

folha: 1 12:30:23 EDR22085

CERTIFICA E DÁ FÉ,

- I - Ações de FALÊNCIAS, CONCORDATAS, RECUPERAÇÕES JUDICIAIS e demais ações e precatórias distribuídas às varas com competência Empresariais;
II - Inquéritos Judiciais Falimentares ou falências dolosas as varas criminais ou outras (art. 186 da Lei de Falência);
III - INVENTÁRIOS, TESTAMENTOS, ARROLAMENTOS, ADMINISTRAÇÕES PROVISÓRIAS, TUTELAS, INTERDIÇÕES, CURATELAS, DECLARAÇÕES DE AUSÊNCIA, e outras Ações e PRECATÓRIAS distribuídas às Varas com competência em ÓRFÃOS E SUCESSÕES;
IV - Ações distribuídas às varas de infância, da juventude e do idoso, mencionadas no parágrafo primeiro do artigo 382 do Código de Normas da Corregedoria Geral da Justiça do Estado do Rio de Janeiro - Parte Extrajudicial, desde:

CINCO DE MAIO DE DOIS MIL E DOIS ... ate CINCO DE MAIO DE DOIS MIL E VINTE E DOIS ... que dele (s) NADA CONSTA contra o (s) nome (s) de WALE COMERCIO E SERVICOS LTDA ... CNPJ:26.086.779/0001-01 ... REQUERIDA E EMITIDA EM 06/05/2022, NITEROI, ... FINALIDADE DECLARADA PELO REQUERENTE: LICITACAO.

EU, DELEGATARIO REGISTRADOR A ASSINO.

DOCUMENTO EMITIDO POR PROCESSAMENTO ELETRÔNICO. QUALQUER EMENDA OU RASURA SERÁ CONSIDERADA COMO INDÍCIO DE ADULTERAÇÃO OU TENTATIVA DE FRAUDE.

CERTIDÃO EMITIDA NOS TERMOS DO ART.31 DA CONSOLIDAÇÃO NORMATIVA CGJ/RJ - PARTE EXTRAJUDICIAL

1º Ofício de Registro de Distribuição de Niterói/RJ

Poder Judiciário - TJERJ Corregedoria Geral da Justiça Selo de Fiscalização Eletrônico EEDR22085 ODU Consulte a validade do selo em: https://www3.tjrj.jus.br/sitepublico

ESTA CERTIDÃO DESTINA-SE EXCLUSIVAMENTE À FINALIDADE DECLARADA ACIMA - A autenticidade desta certidão deverá ser confirmada na página https://validador.e-cartoriorj.com.br - A certidão eletrônica estará disponível para download no site https://e-cartoriorj.com.br pelo período de 90 (noventa) dias após a sua emissão. - Para a validação deste documento através do QR Code deverá ser utilizado somente o aplicativo validador e-cartoriorj, disponível na apple store ou Google Play. - Provimento CGJ nº89/2016, regulamenta a emissão e o uso de certidões eletrônicas pelos serviços extrajudiciais do Estado do Rio de Janeiro.



Handwritten signature or mark.

Handwritten number 732.



Poder Judiciário
Estado do Rio de Janeiro

CERTIDÃO

Nº 2022.663.10503

Em atendimento ao requerido junto a esta Corregedoria-Geral da Justiça/RJ por **WALE COMERCIO E SERVIÇOS LTDA**, CNPJ/CPF nº **26.086.779/0001-01**, **CERTIFICO, para fins de prova em Licitação Pública** que, de acordo com o artigo noventa e oito, item trinta e três da Resolução número cinco, de vinte e quatro de março de mil novecentos e setenta e sete, do Egrégio Tribunal de Justiça do Estado do Rio de Janeiro (Livro III do Código de Organização e Divisão Judiciárias do Estado do Rio de Janeiro), baixada em complementação à Resolução número um, de vinte e um de março de mil novecentos e setenta e cinco, do mesmo Tribunal, que **na Comarca de NITERÓI**, os escritórios de justiça são em número de dezenove, competindo ao: **1º Ofício de Justiça** - tabelião de notas e oficial dos Registros de Títulos e Documentos e Registro Civil de Pessoas Jurídicas; **3º Ofício de Justiça** - tabelião de notas, oficial do Registro de Títulos e Documentos e Registro Civil de Pessoas Jurídicas; **4º Ofício de Justiça** - tabelião de notas, oficial do Registro de Títulos e Documentos e Registro Civil de Pessoas Jurídicas; **5º Ofício de Justiça** - tabelião de notas, oficial dos Registros de Títulos e Documentos e Registro Civil de Pessoas Jurídicas; **11º Ofício de Justiça** - tabelião de notas e oficial dos Registros de Protesto de Títulos; **12º Ofício de Justiça** - tabelião de notas, oficial do Registro de Títulos e Documentos e Registro Civil de Pessoas Jurídicas; **13º Ofício de Justiça** - tabelião de notas e oficial dos Registros de Protesto de Títulos; **19º. Ofício de Justiça** tabelião de notas e oficial dos registros de Protesto de Títulos. **CERTIFICO** ainda que, compete ao RCPN do 1º Distrito (1ª Zona Judiciária) o registro civil das pessoas naturais e o registro de interdições e tutelas, e, de acordo com o artigo treze, da mesma Resolução, **na Comarca de NITERÓI** ao 1º Distribuidor **incumbe, privativamente, distribuir petições, livros e processos aos juízes e cartórios**; ao 2º Distribuidor **incumbe privativamente**: a) distribuir aos cartórios de notas e do registro civil com funções de tabelionato, que a parte indicar, as escrituras, procurações públicas em geral, substabelecimentos e respectivas revogações, testamentos públicos ou cerrados e as procurações em causa própria; b) anotar, nos competentes escritórios de registro, os títulos e documentos, bem como as petições e os processos apresentados aos oficiais do registro civil das pessoas naturais; e ao 3º Distribuidor **incumbe privativamente, distribuir, de modo alternado, aos competentes escritórios de registro, títulos destinados a protesto e anotar os títulos judiciais e contratos particulares translativos de direito real sobre imóveis, bem como as procurações em causa própria, relativas a este direito. NITEROI 01 DISTRIBUIDOR: RUA DR. BORMAN, 13 GRUPO 301 (ABRANGE SALAS 302 E 303) - Centro; NITEROI 02 DISTRIBUIDOR: RUA DA CONCEICAO, 154 SALAS 208 E 209 - Centro; NITEROI 03 DISTRIBUIDOR: RUA SAO PEDRO, 154 SALAS 1503/1504 - Centro;**

A seguir os respectivos endereços dos serviços: **NITEROI 01 OF DE JUSTICA: RUA DA CONCEICAO, 188 2 PISO, LOJA 213 - Centro; NITEROI 03 OF DE JUSTICA: RUA DA CONCEICAO, 154 LOJA 107 - Centro; NITEROI 04 OF DE JUSTICA: Av. Ernani do Amaral Peixoto, 500 Loja 102 - Centro; NITEROI 05 OF DE JUSTICA: RUA DA CONCEICAO, 40 LOJA - Centro; NITEROI 11 OF DE JUSTICA: Avenida Amaral Peixoto, 467 sala 612 - Centro; NITEROI 12 OF DE JUSTICA: Rua Visconde de Sepetiba, 343 - Centro; NITEROI 13 OF DE JUSTICA: Rua da Conceicao, 95 salas 1.408/1.410 - Centro; NITEROI 19 OF DE JUSTICA: RUA DA CONCEICAO, 176 LOJA B - Centro.**

Observações:

- a) As informações do nome e nº do CPF/CNPJ do solicitante são de responsabilidade do solicitante da Certidão, devendo a titularidade ser conferida pelo interessado e destinatário;
- b) A autenticidade desta Certidão poderá ser confirmada na página da Corregedoria Geral da Justiça do Estado do Rio de Janeiro, no endereço <http://www.tjrj.jus.br/cgj>
- c) A autenticação poderá ser efetivada, no máximo, em até 3 (três) meses após a expedição.

Rio de Janeiro, 05/05/2022 11:28:24.

Divisão de Pessoal da Diretoria Geral de Administração da Corregedoria Geral da Justiça do Estado do Rio de Janeiro

Regimento de Custas Judiciais do Estado do Rio de Janeiro

Valor cobrado: R\$ **26,51** GRERJ Nº **2153380240790**



Handwritten signature and initials, including the number 758.



REGULARIDADE FISCAL E TRABALHISTA

Tomada de Preço nº 001/22



(21) 3741-3424
(21) 3083-9262



comercial@wale.net.br



Rua General Castrioto, nº 344 loja, comp. 03,
Barreto – Niterói – RJ / CEP: 24.110-256



REPÚBLICA FEDERATIVA DO BRASIL
CADASTRO NACIONAL DA PESSOA JURÍDICA

NÚMERO DE INSCRIÇÃO 26.086.779/0001-01 MATRIZ	COMPROVANTE DE INSCRIÇÃO E DE SITUAÇÃO CADASTRAL	DATA DE ABERTURA 31/08/2016
---	---	--------------------------------

NOME EMPRESARIAL WALE COMERCIO E SERVICOS LTDA
--

TÍTULO DO ESTABELECIMENTO (NOME DE FANTASIA) WALE	PORTE ME
---	--------------------

CÓDIGO E DESCRIÇÃO DA ATIVIDADE ECONÔMICA PRINCIPAL 41.20-4-00 - Construção de edifícios
--

CÓDIGO E DESCRIÇÃO DAS ATIVIDADES ECONÔMICAS SECUNDÁRIAS 23.30-3-01 - Fabricação de estruturas pré-moldadas de concreto armado, em série e sob encomenda 24.24-5-02 - Produção de relaminados, trefilados e perfilados de aço, exceto arames 24.51-2-00 - Fundição de ferro e aço 25.11-0-00 - Fabricação de estruturas metálicas 25.12-8-00 - Fabricação de esquadrias de metal 27.10-4-02 - Fabricação de transformadores, indutores, conversores, sincronizadores e semelhantes, peças e acessórios 31.01-2-00 - Fabricação de móveis com predominância de madeira 31.02-1-00 - Fabricação de móveis com predominância de metal 32.30-2-00 - Fabricação de artefatos para pesca e esporte 32.40-0-99 - Fabricação de outros brinquedos e jogos recreativos não especificados anteriormente 32.99-0-04 - Fabricação de painéis e letreiros luminosos 33.29-5-01 - Serviços de montagem de móveis de qualquer material 38.11-4-00 - Coleta de resíduos não-perigosos 42.11-1-02 - Pintura para sinalização em pistas rodoviárias e aeroportos 42.12-0-00 - Construção de obras de arte especiais 42.92-8-01 - Montagem de estruturas metálicas 43.21-5-00 - Instalação e manutenção elétrica 43.29-1-01 - Instalação de painéis publicitários 43.29-1-04 - Montagem e instalação de sistemas e equipamentos de iluminação e sinalização em vias públicas, portos e aeroportos 43.99-1-04 - Serviços de operação e fornecimento de equipamentos para transporte e elevação de cargas e pessoas para uso em obras
--

CÓDIGO E DESCRIÇÃO DA NATUREZA JURÍDICA 206-2 - Sociedade Empresária Limitada

LOGRADOURO R GENERAL CASTRIOTO	NÚMERO 344	COMPLEMENTO LOJA COMP.03
--	----------------------	------------------------------------

CEP 24.110-256	BAIRRO/DISTRITO BARRETO	MUNICÍPIO NITEROI	UF RJ
--------------------------	-----------------------------------	-----------------------------	-----------------

ENDEREÇO ELETRÔNICO WALESERVICOS@HOTMAIL.COM	TELEFONE (21) 7921-2148
--	-----------------------------------

ENTE FEDERATIVO RESPONSÁVEL (EFR) *****
--

SITUAÇÃO CADASTRAL ATIVA	DATA DA SITUAÇÃO CADASTRAL 31/08/2016
------------------------------------	---

MOTIVO DE SITUAÇÃO CADASTRAL

SITUAÇÃO ESPECIAL *****	DATA DA SITUAÇÃO ESPECIAL *****
----------------------------	------------------------------------

Aprovado pela Instrução Normativa RFB nº 1.863, de 27 de dezembro de 2018.

Emitido no dia 11/04/2022 às 12:16:40 (data e hora de Brasília).

Página: 1/3



REPÚBLICA FEDERATIVA DO BRASIL
CADASTRO NACIONAL DA PESSOA JURÍDICA

NÚMERO DE INSCRIÇÃO 26.086.779/0001-01 MATRIZ	COMPROVANTE DE INSCRIÇÃO E DE SITUAÇÃO CADASTRAL	DATA DE ABERTURA 31/08/2016
--	---	---------------------------------------

NOME EMPRESARIAL WALE COMERCIO E SERVICOS LTDA
--

CÓDIGO E DESCRIÇÃO DAS ATIVIDADES ECONÔMICAS SECUNDÁRIAS 43.99-1-99 - Serviços especializados para construção não especificados anteriormente 45.11-1-01 - Comércio a varejo de automóveis, camionetas e utilitários novos 45.11-1-02 - Comércio a varejo de automóveis, camionetas e utilitários usados 45.20-0-01 - Serviços de manutenção e reparação mecânica de veículos automotores 46.49-4-08 - Comércio atacadista de produtos de higiene, limpeza e conservação domiciliar 46.69-9-99 - Comércio atacadista de outras máquinas e equipamentos não especificados anteriormente; partes e peças 46.85-1-00 - Comércio atacadista de produtos siderúrgicos e metalúrgicos, exceto para construção 47.41-5-00 - Comércio varejista de tintas e materiais para pintura 47.42-3-00 - Comércio varejista de material elétrico 47.44-0-99 - Comércio varejista de materiais de construção em geral 47.52-1-00 - Comércio varejista especializado de equipamentos de telefonia e comunicação 47.59-8-99 - Comércio varejista de outros artigos de uso pessoal e doméstico não especificados anteriormente 47.89-0-08 - Comércio varejista de artigos fotográficos e para filmagem 49.23-0-02 - Serviço de transporte de passageiros - locação de automóveis com motorista 52.12-5-00 - Carga e descarga 71.12-0-00 - Serviços de engenharia 73.19-0-99 - Outras atividades de publicidade não especificadas anteriormente 81.11-7-00 - Serviços combinados para apoio a edifícios, exceto condomínios prediais 81.21-4-00 - Limpeza em prédios e em domicílios 81.29-0-00 - Atividades de limpeza não especificadas anteriormente

CÓDIGO E DESCRIÇÃO DA NATUREZA JURÍDICA 206-2 - Sociedade Empresária Limitada

LOGRADOURO R GENERAL CASTRIOTO	NÚMERO 344	COMPLEMENTO LOJA COMP.03
--	----------------------	------------------------------------

CEP 24.110-256	BAIRRO/DISTRITO BARRETO	MUNICÍPIO NITEROI	UF RJ
--------------------------	-----------------------------------	-----------------------------	-----------------

ENDEREÇO ELETRÔNICO WALESERVICOS@HOTMAIL.COM	TELEFONE (21) 7921-2148
--	-----------------------------------

ENTE FEDERATIVO RESPONSÁVEL (EFR) *****
--

SITUAÇÃO CADASTRAL ATIVA	DATA DA SITUAÇÃO CADASTRAL 31/08/2016
------------------------------------	---

MOTIVO DE SITUAÇÃO CADASTRAL

SITUAÇÃO ESPECIAL *****	DATA DA SITUAÇÃO ESPECIAL *****
----------------------------	------------------------------------

Aprovado pela Instrução Normativa RFB nº 1.863, de 27 de dezembro de 2018.

Emitido no dia 11/04/2022 às 12:16:40 (data e hora de Brasília).

Página: 2/3



REPÚBLICA FEDERATIVA DO BRASIL
CADASTRO NACIONAL DA PESSOA JURÍDICA

NÚMERO DE INSCRIÇÃO 26.086.779/0001-01 MATRIZ	COMPROVANTE DE INSCRIÇÃO E DE SITUAÇÃO CADASTRAL	DATA DE ABERTURA 31/08/2016
NOME EMPRESARIAL WALE COMERCIO E SERVICOS LTDA		
CÓDIGO E DESCRIÇÃO DAS ATIVIDADES ECONÔMICAS SECUNDÁRIAS 81.30-3-00 - Atividades paisagísticas 82.11-3-00 - Serviços combinados de escritório e apoio administrativo 91.02-3-02 - Restauração e conservação de lugares e prédios históricos 95.29-1-05 - Reparação de artigos do mobiliário		
CÓDIGO E DESCRIÇÃO DA NATUREZA JURÍDICA 206-2 - Sociedade Empresária Limitada		
LOGRADOURO R GENERAL CASTRIOTO	NÚMERO 344	COMPLEMENTO LOJA COMP.03
CEP 24.110-256	BAIRRO/DISTRITO BARRETO	MUNICÍPIO NITEROI
UF RJ	ENDEREÇO ELETRÔNICO WALESERVICOS@HOTMAIL.COM	
TELEFONE (21) 7921-2148		
ENTE FEDERATIVO RESPONSÁVEL (EFR) *****		
SITUAÇÃO CADASTRAL ATIVA	DATA DA SITUAÇÃO CADASTRAL 31/08/2016	
MOTIVO DE SITUAÇÃO CADASTRAL		
SITUAÇÃO ESPECIAL *****	DATA DA SITUAÇÃO ESPECIAL *****	

Aprovado pela Instrução Normativa RFB nº 1.863, de 27 de dezembro de 2018.

Emitido no dia **11/04/2022** às **12:16:40** (data e hora de Brasília).

Página: **3/3**



PREFEITURA MUNICIPAL DE NITERÓI
SECRETARIA MUNICIPAL DE FAZENDA



ALVARÁ DE LICENÇA PARA ESTABELECIMENTO

A PREFEITURA MUNICIPAL DE NITERÓI concede a licença prevista na Lei Municipal nº 2624 de 29 de dezembro de 2008, para o contribuinte abaixo identificado:

Número da Inscrição Municipal

3020418

CNPJ da Empresa

26.086.779/0001-01

Nome da Empresa

WALE COMERCIO E SERVIÇOS LTDA

Endereço da Empresa

R GENERAL CASTRIOTO, 344 , LOJA:COMP.03 PARTE – BARRETO – CEP: 24110256

Atividade Econômica Principal

4120400 – CONSTRUÇÃO DE EDIFÍCIOS

Atividades Secundárias

- 4923002 – SERVIÇO DE TRANSPORTE DE PASSAGEIROS – LOCAÇÃO DE AUTOMÓVEIS COM MOTORISTA
- 4520001 – SERVIÇOS DE MANUTENÇÃO E REPARAÇÃO MECÂNICA DE VEÍCULOS AUTOMOTORES
- 4649408 – COMÉRCIO ATACADISTA DE PRODUTOS DE HIGIENE, LIMPEZA E CONSERVAÇÃO DOMICILIAR
- 4669999 – COMÉRCIO ATACADISTA DE OUTRAS MÁQUINAS E EQUIPAMENTOS NÃO ESPECIFICADOS ANTERIORMENTE; PARTES E PEÇAS
- 4685100 – COMÉRCIO ATACADISTA DE PRODUTOS SIDERÚRGICOS E METALÚRGICOS, EXCETO PARA CONSTRUÇÃO
- 4741500 – COMÉRCIO VAREJISTA DE TINTAS E MATERIAIS PARA PINTURA
- 4742300 – COMÉRCIO VAREJISTA DE MATERIAL ELÉTRICO
- 4744099 – COMÉRCIO VAREJISTA DE MATERIAIS DE CONSTRUÇÃO EM GERAL
- 4752100 – COMÉRCIO VAREJISTA ESPECIALIZADO DE EQUIPAMENTOS DE TELEFONIA E COMUNICAÇÃO
- 4759899 – COMÉRCIO VAREJISTA DE OUTROS ARTIGOS DE USO DOMÉSTICO NÃO ESPECIFICADOS ANTERIORMENTE
- 4789008 – COMÉRCIO VAREJISTA DE ARTIGOS FOTOGRÁFICOS E PARA FILMAGEM
- 4511101 – COMÉRCIO A VAREJO DE AUTOMÓVEIS, CAMIONETAS E UTILITÁRIOS NOVOS
- 5212500 – CARGA E DESCARGA
- 7112000 – SERVIÇOS DE ENGENHARIA
- 7319099 – OUTRAS ATIVIDADES DE PUBLICIDADE NÃO ESPECIFICADAS ANTERIORMENTE
- 8111700 – SERVIÇOS COMBINADOS PARA APOIO A EDIFÍCIOS, EXCETO CONDOMÍNIOS PREDIAIS
- 8121400 – LIMPEZA EM PRÉDIOS E EM DOMÍLIOS
- 8129000 – ATIVIDADES DE LIMPEZA NÃO ESPECIFICADAS ANTERIORMENTE
- 8130300 – ATIVIDADES PAISAGÍSTICAS
- 8211300 – SERVIÇOS COMBINADOS DE ESCRITÓRIO E APOIO ADMINISTRATIVO
- 9102302 – RESTAURAÇÃO E CONSERVAÇÃO DE LUGARES E PRÉDIOS HISTÓRICOS
- 9529105 – REPARAÇÃO DE ARTIGOS DO MOBILIÁRIO
- 3329501 – SERVIÇOS DE MONTAGEM DE MÓVEIS DE QUALQUER MATERIAL
- 2424502 – PRODUÇÃO DE RELAMINADOS, TREFILADOS E PERFILADOS DE AÇO, EXCETO ARAMES
- 2451200 – FUNDIÇÃO DE FERRO E AÇO
- 2511000 – FABRICAÇÃO DE ESTRUTURAS METÁLICAS
- 2512800 – FABRICAÇÃO DE ESQUADRIAS DE METAL
- 2710402 – FABRICAÇÃO DE TRANSFORMADORES, INDUTORES, CONVERSORES, SINCRONIZADORES E SEMELHANTES, PEÇAS E ACESSÓRIOS
- 3101200 – FABRICAÇÃO DE MÓVEIS COM PREDOMINÂNCIA DE MADEIRA
- 3102100 – FABRICAÇÃO DE MÓVEIS COM PREDOMINÂNCIA DE METAL

página 1 de 2

- 3230200 – FABRICAÇÃO DE ARTEFATOS PARA PESCA E ESPORTE
- 3240099 – FABRICAÇÃO DE OUTROS BRINQUEDOS E JOGOS RECREATIVOS NÃO ESPECIFICADOS ANTERIORMENTE
- 3299004 – FABRICAÇÃO DE PAINÉIS E LETREIROS LUMINOSOS
- 4511102 – COMÉRCIO A VAREJO DE AUTOMÓVEIS, CAMIONETAS E UTILITÁRIOS USADOS
- 3811400 – COLETA DE RESÍDUOS NÃO-PERIGOSOS
- 4211102 – PINTURA PARA SINALIZAÇÃO EM PISTAS RODOVIÁRIAS E AEROPORTOS
- 4212000 – CONSTRUÇÃO DE OBRAS-DE-ARTE ESPECIAIS
- 4292801 – MONTAGEM DE ESTRUTURAS METÁLICAS
- 4321500 – INSTALAÇÃO E MANUTENÇÃO ELÉTRICA
- 4329101 – INSTALAÇÃO DE PAINÉIS PUBLICITÁRIOS
- 4329104 – MONTAGEM E INSTALAÇÃO DE SISTEMAS E EQUIPAMENTOS DE ILUMINAÇÃO E SINALIZAÇÃO EM VIAS PÚBLICAS, PORTOS E AEROPORTOS
- 4399104 – SERVIÇOS DE OPERAÇÃO E FORNECIMENTO DE EQUIPAMENTOS PARA TRANSPORTE E ELEVAÇÃO DE CARGAS E PESSOAS PARA USO EM OBRAS
- 4399199 – SERVIÇOS ESPECIALIZADOS PARA CONSTRUÇÃO NÃO ESPECIFICADOS ANTERIORMENTE
- 2330301 – FABRICAÇÃO DE ESTRUTURAS PRÉ-MOLDADAS DE CONCRETO ARMADO, EM SÉRIE E SOB ENCOMENDA

DEFINITIVO FACE RESOLUÇÃO CONJUNTA Nº 02/SMF/SMU/SMSCOU/12

Data de Emissão

22/01/2022

Observação



A CONCESSÃO DESTES ALVARÁ NÃO IMPORTA, ENTRE OUTROS, O RECONHECIMENTO DE REGULARIDADE DO ESTABELECIMENTO QUANTO A QUAISQUER NORMAS APLICÁVEIS AO SEU FUNCIONAMENTO, ESPECIALMENTE AS DE PROTEÇÃO À SAÚDE, EMISSÃO DE RUIDOS, CONDIÇÕES DA EDIFICAÇÃO, INSTALAÇÃO DE MÁQUINAS E EQUIPAMENTOS, PREVENÇÃO CONTRA INCÊNDIOS E EXERCÍCIO DE PROFISSÕES.



Comprovante de Inscrição e de Situação Cadastral

CNPJ/CPF

26.086.779/0001-01

Inscrição Estadual

87.211.517

Data da concessão da inscrição

01/09/2016

Nome empresarial

WALE COMERCIO E SERVIÇOS LTDA

Título do estabelecimento

Natureza Jurídica

Sociedade Empresária Limitada

Regime de apuração

Simples nacional - Não Optante Simei

Tipo de unidade principal

Unidade Operacional

Endereço do estabelecimento

RUA GENERAL CASTRIOTO, 344 LOJA:COMP.03 PARTE
BARRETO - NITERÓI RJ 24.110-256

Situação cadastral

Habilitada

Data da situação cadastral

01/09/2016

Atividades econômicas (CNAE)

Principal

41.20-4/00 - CONSTRUÇÃO DE EDIFÍCIOS

Secundárias

23.30-3/01 - FABRICAÇÃO DE ESTRUTURAS PRÉ-MOLDADAS DE CONCRETO ARMADO, EM SÉRIE E SOB ENCOMENDA

24.24-5/02 - PRODUÇÃO DE RELAMINADOS, TREFILADOS E PERFILADOS DE AÇO, EXCETO ARAMES

24.51-2/00 - FUNDIÇÃO DE FERRO E AÇO

25.11-0/00 - FABRICAÇÃO DE ESTRUTURAS METÁLICAS

25.12-8/00 - FABRICAÇÃO DE ESQUADRIAS DE METAL

27.10-4/02 - FABRICAÇÃO DE TRANSFORMADORES, INDUTORES, CONVERSORES, SINCRONIZADORES E SEMELHANTES, PEÇAS E ACESSÓRIOS

31.02-1/00 - FABRICAÇÃO DE MÓVEIS COM PREDOMINÂNCIA DE METAL

33.29-5/01 - SERVIÇOS DE MONTAGEM DE MÓVEIS DE QUALQUER MATERIAL

38.11-4/00 - COLETA DE RESÍDUOS NÃO-PERIGOSOS

43.21-5/00 - INSTALAÇÃO E MANUTENÇÃO ELÉTRICA

43.29-1/04 - MONTAGEM E INSTALAÇÃO DE SISTEMAS E EQUIPAMENTOS DE ILUMINAÇÃO E SINALIZAÇÃO EM VIAS PÚBLICAS, PORTOS E AEROPORTOS

43.99-1/04 - SERVIÇOS DE OPERAÇÃO E FORNECIMENTO DE EQUIPAMENTOS PARA TRANSPORTE E

Unidade de cadastro

AFR 33.01 - AFR 33.01 - Metropolitana

Unidade de fiscalização

AFR 33.01 - AFR 33.01 - Metropolitana

Observação

Contribuinte optante do Simples Nacional desde 01/09/2016. Em regra, documentos fiscais emitidos não geram crédito de ICMS.



Comprovante de Inscrição e de Situação Cadastral

CNPJ/CPF

26.086.779/0001-01

Inscrição Estadual

87.211.517

Data da concessão da inscrição

01/09/2016

Nome empresarial

WALE COMERCIO E SERVIÇOS LTDA

Título do estabelecimento

Natureza Jurídica

Sociedade Empresária Limitada

Regime de apuração

Simples nacional - Não Optante Simei

Tipo de unidade principal

Unidade Operacional

Endereço do estabelecimento

RUA GENERAL CASTRIOTO, 344 LOJA:COMP.03 PARTE
BARRETO - NITERÓI RJ 24.110-256

Situação cadastral

Habilitada

Data da situação cadastral

01/09/2016

ELEVAÇÃO DE CARGAS E PESSOAS PARA USO EM OBRAS

43.99-1/99 - SERVIÇOS ESPECIALIZADOS PARA CONSTRUÇÃO NÃO ESPECIFICADOS ANTERIORMENTE

45.11-1/01 - COMÉRCIO A VAREJO DE AUTOMÓVEIS, CAMIONETAS E UTILITÁRIOS NOVOS

45.11-1/02 - COMÉRCIO A VAREJO DE AUTOMÓVEIS, CAMIONETAS E UTILITÁRIOS USADOS

45.20-0/01 - SERVIÇOS DE MANUTENÇÃO E REPARAÇÃO MECÂNICA DE VEÍCULOS AUTOMOTORES

46.49-4/08 - COMÉRCIO ATACADISTA DE PRODUTOS DE HIGIENE, LIMPEZA E CONSERVAÇÃO DOMICILIAR

46.85-1/00 - COMÉRCIO ATACADISTA DE PRODUTOS SIDERÚRGICOS E METALÚRGICOS, EXCETO PARA
CONSTRUÇÃO

47.41-5/00 - COMÉRCIO VAREJISTA DE TINTAS E MATERIAIS PARA PINTURA

47.42-3/00 - COMÉRCIO VAREJISTA DE MATERIAL ELÉTRICO

47.44-0/99 - COMÉRCIO VAREJISTA DE MATERIAIS DE CONSTRUÇÃO EM GERAL

47.52-1/00 - COMÉRCIO VAREJISTA ESPECIALIZADO DE EQUIPAMENTOS DE TELEFONIA E COMUNICAÇÃO

47.59-8/99 - COMÉRCIO VAREJISTA DE OUTROS ARTIGOS DE USO DOMÉSTICO NÃO ESPECIFICADOS
ANTERIORMENTE

47.89-0/08 - COMÉRCIO VAREJISTA DE ARTIGOS FOTOGRÁFICOS E PARA FILMAGEM

49.23-0/02 - SERVIÇO DE TRANSPORTE DE PASSAGEIROS - LOCAÇÃO DE AUTOMÓVEIS COM MOTORISTA

52.12-5/00 - CARGA E DESCARGA

71.12-0/00 - SERVIÇOS DE ENGENHARIA

73.19-0/99 - OUTRAS ATIVIDADES DE PUBLICIDADE NÃO ESPECIFICADAS ANTERIORMENTE

81.11-7/00 - SERVIÇOS COMBINADOS PARA APOIO A EDIFÍCIOS, EXCETO CONDOMÍNIOS PREDIAIS

81.21-4/00 - LIMPEZA EM PRÉDIOS E EM DOMICÍLIOS

Unidade de cadastro

AFR 33.01 - AFR 33.01 - Metropolitana

Unidade de fiscalização

AFR 33.01 - AFR 33.01 - Metropolitana

Observação

Contribuinte optante do Simples Nacional desde 01/09/2016. Em regra, documentos fiscais emitidos não geram crédito de ICMS.



Comprovante de Inscrição e de Situação Cadastral

CNPJ/CPF

26.086.779/0001-01

Inscrição Estadual

87.211.517

Data da concessão da inscrição

01/09/2016

Nome empresarial

WALE COMERCIO E SERVIÇOS LTDA

Título do estabelecimento

Natureza Jurídica

Sociedade Empresária Limitada

Regime de apuração

Simplex nacional - Não Optante Simei

Tipo de unidade principal

Unidade Operacional

Endereço do estabelecimento

RUA GENERAL CASTRIOTO, 344 LOJA:COMP.03 PARTE
BARRETO - NITERÓI RJ 24.110-256

Situação cadastral

Habilitada

Data da situação cadastral

01/09/2016

81.29-0/00 - ATIVIDADES DE LIMPEZA NÃO ESPECIFICADAS ANTERIORMENTE

81.30-3/00 - ATIVIDADES PAISAGÍSTICAS

82.11-3/00 - SERVIÇOS COMBINADOS DE ESCRITÓRIO E APOIO ADMINISTRATIVO

91.02-3/02 - RESTAURAÇÃO E CONSERVAÇÃO DE LUGARES E PRÉDIOS HISTÓRICOS

Unidade de cadastro

AFR 33.01 - AFR 33.01 - Metropolitana

Unidade de fiscalização

AFR 33.01 - AFR 33.01 - Metropolitana

Observação

Contribuinte optante do Simplex Nacional desde 01/09/2016. Em regra, documentos fiscais emitidos não geram crédito de ICMS.

Comprovante emitido nos termos da Resolução SEFAZ nº 720/2014, Parte II, Anexo I, em 18/11/2021 12:00:45.

842



MINISTÉRIO DA FAZENDA
Secretaria da Receita Federal do Brasil
Procuradoria-Geral da Fazenda Nacional

**CERTIDÃO POSITIVA COM EFEITOS DE NEGATIVA DE DÉBITOS RELATIVOS AOS TRIBUTOS
FEDERAIS E À DÍVIDA ATIVA DA UNIÃO**

Nome: WALE COMERCIO E SERVICOS LTDA
CNPJ: 26.086.779/0001-01

Ressalvado o direito de a Fazenda Nacional cobrar e inscrever quaisquer dívidas de responsabilidade do sujeito passivo acima identificado que vierem a ser apuradas, é certificado que:

1. constam débitos administrados pela Secretaria da Receita Federal do Brasil (RFB) com exigibilidade suspensa nos termos do art. 151 da Lei nº 5.172, de 25 de outubro de 1966 - Código Tributário Nacional (CTN), ou objeto de decisão judicial que determina sua desconsideração para fins de certificação da regularidade fiscal, ou ainda não vencidos; e
2. constam nos sistemas da Procuradoria-Geral da Fazenda Nacional (PGFN) débitos inscritos em Dívida Ativa da União (DAU) com exigibilidade suspensa nos termos do art. 151 do CTN, ou garantidos mediante bens ou direitos, ou com embargos da Fazenda Pública em processos de execução fiscal, ou objeto de decisão judicial que determina sua desconsideração para fins de certificação da regularidade fiscal.

Conforme disposto nos arts. 205 e 206 do CTN, este documento tem os mesmos efeitos da certidão negativa.

Esta certidão é válida para o estabelecimento matriz e suas filiais e, no caso de ente federativo, para todos os órgãos e fundos públicos da administração direta a ele vinculados. Refere-se à situação do sujeito passivo no âmbito da RFB e da PGFN e abrange inclusive as contribuições sociais previstas nas alíneas 'a' a 'd' do parágrafo único do art. 11 da Lei nº 8.212, de 24 de julho de 1991.

A aceitação desta certidão está condicionada à verificação de sua autenticidade na Internet, nos endereços <<http://rfb.gov.br>> ou <<http://www.pgfn.gov.br>>.

Certidão emitida gratuitamente com base na Portaria Conjunta RFB/PGFN nº 1.751, de 2/10/2014.
Emitida às 10:48:38 do dia 06/12/2021 <hora e data de Brasília>.
Válida até 04/06/2022.

Código de controle da certidão: **8AE5.273C.C1FC.2A73**
Qualquer rasura ou emenda invalidará este documento.



CERTIDÃO DE REGULARIDADE FISCAL Nº: 04-2022/1004813

Código de verificação de autenticidade: 7d729536ff800035e2b4c44ae0813c46

CERTIDÃO NEGATIVA DE DÉBITOS - CND

IDENTIFICAÇÃO DO REQUERENTE	
CPF / CNPJ: 26.086.779/0001-01	CAD-ICMS: Ativo
NOME / RAZÃO SOCIAL: WALE COMERCIO E SERVIÇOS LTDA	
<p>CERTIFICAMOS, para os fins de direito, e de acordo com as informações registradas nos Sistemas Corporativos da Secretaria de Estado de Fazenda e Planejamento, que, até a presente data, NÃO CONSTAM DÉBITOS perante a RECEITA ESTADUAL para o requerente acima identificado, ressalvado o direito de a Receita Estadual cobrar e inscrever as dívidas de sua responsabilidade, que vierem a ser apuradas.</p>	
EMITIDA EM: 08/04/2022	ÀS 10:24:51
VÁLIDA ATÉ: 07/07/2022	
Certidão emitida com base na Resolução SEFAZ nº 109 de 04/08/2017	
OBSERVAÇÕES	
<p>Esta certidão deve estar acompanhada da Certidão Negativa da Dívida Ativa, emitida pelo órgão próprio da Procuradoria Geral do Estado, nos termos da Resolução Conjunta PGE/SER nº 33/2004.</p> <p>A autenticidade desta certidão pode ser confirmada pela Internet (http://www10.fazenda.rj.gov.br/SATI-FiscoFacil/publico/autenticidadeHashCertidao/consultaAutenticidadeHash.xhtml).</p> <p>A verificação de débitos é efetuada pelo CNPJ do requerente, abrangendo sua regularidade fiscal e de estabelecimentos que porventura possuir com mesma raiz de CNPJ. A razão social, quando indicada, é informação apenas ilustrativa.</p> <p>O campo CAD-ICMS atesta a situação do CNPJ do requerente no Cadastro Estadual de Contribuintes do ICMS: ATIVO - estabelecimento inscrito e ativo; DESATIVADO - estabelecimento inscrito e desativado; NÃO INSCRITO - estabelecimento sem qualquer inscrição. No caso de estabelecimento inscrito no CAD-ICMS, sua identificação deverá ser obtida pelo Comprovante de Inscrição e de Situação Cadastral (www.fazenda.rj.gov.br).</p> <p>A condição de não-inscrito ou desativado não desobriga o requerente de possuir inscrição ativa no Cadastro de Contribuintes do ICMS do Estado do Rio de Janeiro caso exerça atividade relacionada no artigo 20 do Anexo I da Parte II da Resolução SEFAZ nº 720/2014.</p>	



PROCURADORIA GERAL DO ESTADO

CERTIDÃO NEGATIVA DE DÉBITOS EM DÍVIDA ATIVA

Certifico que, em consulta ao Sistema da Dívida Ativa no dia 04/05/2022, em referência ao pedido 91190/2022 **NÃO CONSTA DÉBITO INSCRITO** em Dívida Ativa para o CPF ou CNPJ informado abaixo:

RAZÃO SOCIAL: **WALE COMERCIO E SERVIÇOS LTDA**
CNPJ: **26.086.779/0001-01** INSCRIÇÃO ESTADUAL: **87.21151.7**

A certidão negativa de Dívida Ativa e a certidão negativa de ICMS ou a certidão para não contribuinte do ICMS somente terão validade quando apresentadas em conjunto.

Os dados apresentados nesta certidão baseiam-se em **pesquisa realizada a partir do CPF ou CNPJ** fornecido no momento da apresentação do requerimento.

Fica ressalvado o direito da Fazenda Estadual de inscrever e cobrar débitos que vierem a ser apurados posteriormente à emissão da presente certidão.

A aceitação desta certidão está condicionada a verificação de sua autenticidade na INTERNET, no endereço: <https://pge.rj.gov.br/divida-ativa/certidao-de-regularidade-fiscal>

CÓDIGO CERTIDÃO: **0UGN.4130.4211.0020**
PESQUISA CADASTRAL realizada em: **04/05/2022, às 11:45:37.8**

Esta certidão tem validade até 31/10/2022, considerando 180 (cento e oitenta) dias após a pesquisa cadastral realizada na data e hora acima, conforme artigo 11 da Resolução nº 2690 de 05/10/2009.

Para maiores informações: <https://pge.rj.gov.br/divida-ativa>

Emitida em 05/05/2022 às 10:52:06.3

873



ESTADO DO RIO DE JANEIRO
MUNICÍPIO DE NITERÓI

CERTIDÃO NEGATIVA DE DÉBITOS

Nº 137052

IDENTIFICAÇÃO

CGM:1142674 - Nome: WALE COMERCIO E SERVICOS LTDA
CNPJ: 26.086.779/0001-01
Endereço: GENERAL CASTRIOTO, 344, LOJA:COMP.03 PARTE
Bairro: BARRETO
Cidade: NITERÓI - CEP: 24110-256

Certificamos para os devidos fins de direito que, após a verificação em nossos sistemas e nos demais registros desta Municipalidade, na presente data, não consta(m) débito(s), inscrito(s) ou não em dívida ativa, contra o interessado (a) acima identificado (a).

Esta certidão não exclui o direito de o Município exigir a qualquer tempo os débitos que venham a ser apurados relativos ao interessado acima identificado.

A presente certidão foi emitida com base no artigo 205 do Código Tributário Nacional e serve como prova de situação fiscal perante qualquer instituição pública ou privada.

Esta certidão tem VALIDADE por 180 (cento e oitenta) dias a partir da data de emissão.

Niterói, 11 de Março de 2022

Observações: 1 - Qualquer rasura ou emenda invalidará este documento. 2 - Para validar este documento, favor acessar o seguinte endereço:
<https://fazenda.niteroi.rj.gov.br/certidao/autenticidade.php>.

Código de autenticidade: VTGOFpHR

[Voltar](#)[Imprimir](#)

Certificado de Regularidade do FGTS - CRF

Inscrição: 26.086.779/0001-01

Razão Social: WALE COMERCIO E SERVICOS LTDA

Endereço: R GENERAL CASTRIOTO 344 LJ COMP 03 / BARRETO / NITEROI / RJ /
24110-256

A Caixa Econômica Federal, no uso da atribuição que lhe confere o Art. 7, da Lei 8.036, de 11 de maio de 1990, certifica que, nesta data, a empresa acima identificada encontra-se em situação regular perante o Fundo de Garantia do Tempo de Serviço - FGTS.

O presente Certificado não servirá de prova contra cobrança de quaisquer débitos referentes a contribuições e/ou encargos devidos, decorrentes das obrigações com o FGTS.

Validade: 25/04/2022 a 24/05/2022

Certificação Número: 2022042502272846933304

Informação obtida em 09/05/2022 14:51:22

A utilização deste Certificado para os fins previstos em Lei esta condicionada a verificação de autenticidade no site da Caixa:
www.caixa.gov.br



PODER JUDICIÁRIO
JUSTIÇA DO TRABALHO

CERTIDÃO NEGATIVA DE DÉBITOS TRABALHISTAS

Nome: WALE COMERCIO E SERVICOS LTDA

CNPJ: 26.086.779/0001-01

Certidão n°: 53928674/2021

Expedição: 16/11/2021, às 11:19:34

Validade: 14/05/2022 - 180 (cento e oitenta) dias, contados da data de sua expedição.

Certifica-se que **WALE COMERCIO E SERVICOS LTDA**, inscrito(a) no CNPJ sob o n° **26.086.779/0001-01**, **NÃO CONSTA** do Banco Nacional de Devedores Trabalhistas.

Certidão emitida com base no art. 642-A da Consolidação das Leis do Trabalho, acrescentado pela Lei n° 12.440, de 7 de julho de 2011, e na Resolução Administrativa n° 1470/2011 do Tribunal Superior do Trabalho, de 24 de agosto de 2011.

Os dados constantes desta Certidão são de responsabilidade dos Tribunais do Trabalho e estão atualizados até 2 (dois) dias anteriores à data da sua expedição.

No caso de pessoa jurídica, a Certidão atesta a empresa em relação a todos os seus estabelecimentos, agências ou filiais.

A aceitação desta certidão condiciona-se à verificação de sua autenticidade no portal do Tribunal Superior do Trabalho na Internet (<http://www.tst.jus.br>).

Certidão emitida gratuitamente.

INFORMAÇÃO IMPORTANTE

Do Banco Nacional de Devedores Trabalhistas constam os dados necessários à identificação das pessoas naturais e jurídicas inadimplentes perante a Justiça do Trabalho quanto às obrigações estabelecidas em sentença condenatória transitada em julgado ou em acordos judiciais trabalhistas, inclusive no concernente aos recolhimentos previdenciários, a honorários, a custas, a emolumentos ou a recolhimentos determinados em lei; ou decorrentes de execução de acordos firmados perante o Ministério Público do Trabalho ou Comissão de Conciliação Prévia.

Dúvidas e sugestões: cndt@tst.jus.br



DECLARAÇÕES AVULSAS

Tomada de Preço nº 001/22

[Handwritten signatures and initials]
GK



(21) 3741-3424
(21) 3083-9262



comercial@wale.net.br



Rua General Castrioto, nº 344 loja, comp. 03,
Barreto – Niterói – RJ / CEP: 24.110-256



Anexo VIII

DECLARAÇÃO PARA MICROEMPRESA, EMPRESA DE PEQUENO PORTE, EMPRESÁRIO INDIVIDUAL E COOPERATIVAS ENQUADRADAS NO ART. 34, DA LEI Nº 11.488, DE 2007

Tomada de Preços nº 001/2022

WALE COMÉRCIO E SERVIÇOS LTDA, inscrito no CNPJ/CPF nº **26.086.779/0001-01**, sediada na **RUA GENERAL CASTRIOTO, Nº 344, BARRETO, NITERÓI/RJ**, neste ato representada pelo seu representante legal, o(a) Sr.(a) **WAGNER AZEVEDO DE CARVALHO**, portador(a) da Carteira de Identidade no **090420290 – IFP/RJ** e do CPF nº **026.389.157-77**, **DECLARA** que é microempresa, enquadrada no artigo 34 da Lei nº 11.488, de 2007, cumprindo, assim, os requisitos legais para tal qualificação, nos termos da Lei Complementar nº 123/06, e que não possui quaisquer dos impedimentos da referida norma, estando apta a exercer o direito de tratamento privilegiado na forma prevista pela legislação em vigor.

Niterói, 11 de maio de 2022.



WALE COMÉRCIO E SERVIÇOS LTDA
Wagner Azevedo de Carvalho
090420290 – IFP/RJ
CPF: 026.389.157-77
Administrador

26.086.779/0001-01
WALE COMERCIO E SERVIÇOS LTDA
Rua General Castrioto nº 344 Loja Comp. 03
Barreto - CEP 24.110-256
Niterói- RJ



(21) 3741-3424
(21) 3083-9262



comercial@wale.net.br



Rua General Castrioto, nº 344 loja, comp. 03,
Barreto – Niterói – RJ / CEP: 24.110-256



26.086.779/0001-01
WALE COMERCIO E SERVIÇOS LTDA
Rua General Castrioto nº 344 Loja Comp. 03
Barreto - CEP 24.110-256
Niterói- RJ

Anexo III

DECLARAÇÃO DE CUMPRIMENTO DO ART. 7º, XXXIII DA CF/88

Tomada de Preços nº 001/2022

DECLARO, sob as penas da Lei, em atendimento ao Edital do Tomada de Preços nº 002/2022, promovido por essa Defensoria, na Av. Marechal Câmara, 314 –3º andar – Centro, Rio de Janeiro – RJ, que a empresa **WALE COMÉRCIO E SERVIÇOS LTDA**, inscrito no CNPJ/CPF nº **26.086.779/0001-01**, sediada na **RUA GENERAL CASTRIOTO, Nº 344, BARRETO, NITERÓI/RJ**, por mim representada, não possui em seu quadro funcional nenhum menor de 18 (dezoito) anos desempenhando trabalho noturno, perigoso ou insalubre ou qualquer trabalho por menor de 16 (dezesseis) anos, em obediência ao art. 7º, inciso XXXIII, da Constituição Federal.

NOTA: Se for o caso, o licitante deverá declarar também que possui menores de 14 (quatorze) anos em seu quadro funcional na categoria de aprendiz.

Niterói, 11 de maio de 2022.

CARTÓRIO DO 4º OFÍCIO
DE JUSTIÇA DE NITERÓI

WALE COMÉRCIO E SERVIÇOS LTDA
Wagner Azevedo de Carvalho
090420290 – IFP/RJ
CPF: 026.389.157-77
Administrador

4º OFÍCIO DE JUSTIÇA DE NITERÓI - RJ
Escrituras, Procurações, Testamentos, Autenticações, Rec. Firmas, Títulos e Documentos e Pessoas Jurídicas
AV. Emami do Amaral Paixoto, 500 - Loja 102 - Centro - Niterói - RJ - CEP: 24020-077 - Tel./Fax: (21) 2622-9865 / 2622-7254 / 2622-2129 089672AA840990

Reconheço as firmas por Semelhança de:
WAGNER AZEVEDO DE CARVALHO *****

Emols: R\$ 6,69. Fetj: R\$ 1,33. Fundperj: R\$ 0,33. Funperj: R\$ 0,33. Funarpen: R\$ 0,26. Pmcmv: R\$ 0,13. Iss: R\$ 0,13. Total: R\$ 9,20.

NITERÓI/RJ, 09/05/2022.
LORENA QUEIROS FERREIRA DOS SA. Em test. da verdade Com. EEDD 42950 OVP Consulte www4.tjrj.jus.br/Portal-Extrajudicial/consultaseio/

CARTÓRIO DO 4º OFÍCIO DE JUSTIÇA DE NITERÓI
Lorena Queiros Ferreira dos Santos
Escrevente
Matr. 94/18801



(21) 3741-3424
(21) 3083-9262



comercial@wale.net.br



Rua General Castrioto, nº 344 loja, comp. 03,
Barreto – Niterói – RJ / CEP: 24.110-256



26.086.779/0001-01
WALE COMERCIO E SERVIÇOS LTDA
Rua. General Castrioto nº 344 Loja Comp. 03
Barreto - CEP 24.110-256
Niterói- RJ

ANEXO VI

DECLARAÇÃO DE INEXISTÊNCIA DE PENALIDADE

Niterói, 11 de maio de 2022.

À Comissão de Licitação

A/c Sr. Pregoeiro (a)

Tomada de Preços nº 001/2022

WALE COMÉRCIO E SERVIÇOS LTDA, inscrita no CNPJ/CPF nº **26.086.779/0001-01**, sediada na **RUA GENERAL CASTRIOTO, Nº 344, BARRETO, NITERÓI/RJ**, neste ato representada pelo seu representante legal, o(a) Sr.(a) **WAGNER AZEVEDO DE CARVALHO**, portador(a) da Carteira de Identidade no **090420290 – IFP/RJ** e do CPF no **026.389.157-77**, expedida por, **DECLARA**, sob as penas da Lei, que não foram aplicadas penalidades de suspensão temporária da participação em licitação, impedimento de contratar ou declaração de inidoneidade para licitar e contratar por qualquer Ente ou Entidade da Administração Federal, Estadual, Distrital e Municipal cujos efeitos ainda vigorem.

WALE COMÉRCIO E SERVIÇOS LTDA
Wagner Azevedo de Carvalho
090420290 – IFP/RJ
CPF: 026.389.157-77
Administrador

(nome da entidade com assinatura do(s) seu(s) representante(s) legal(is) com firmas reconhecidas)



(21) 3741-3424
(21) 3083-9262



comercial@wale.net.br



Rua General Castrioto, nº 344 loja, comp. 03,
Barreto – Niterói – RJ / CEP: 24.110-256



DECLARAÇÃO

Tomada de Preços nº 001/2022

WALE COMÉRCIO E SERVIÇOS LTDA, inscrito no CNPJ/CPF nº **26.086.779/0001-01**, sediada na **RUA GENERAL CASTRIOTO, Nº 344, BARRETO, NITERÓI/RJ**, por intermédio de seu representante legal o(a) Sr(a) **WAGNER AZEVEDO DE CARVALHO**, portador(a) da Carteira de Identidade no **090420290 – IFP/RJ** e do CPF nº **026.389.157-77**, **DECLARA**, que está ciente e concorda com as condições contidas no Edital e seus Anexos, bem como de que cumpre os requisitos de habilitação definidos no Edital.

Niterói, 11 de maio de 2022.

WALE COMÉRCIO E SERVIÇOS LTDA
Wagner Azevedo de Carvalho
090420290 – IFP/RJ
CPF: 026.389.157-77
Administrador

26.086.779/0001-01
WALE COMERCIO E SERVIÇOS LTDA
Rua General Castrioto nº 344 Loja Comp. 03
Barreto - CEP 24.110-256
Niterói- RJ



(21) 3741-3424
(21) 3083-9262



comercial@wale.net.br



Rua General Castrioto, nº 344 loja, comp. 03,
Barreto – Niterói – RJ / CEP: 24.110-256



DECLARAÇÃO

Tomada de Preços nº 001/2022 R1

WALE COMÉRCIO E SERVIÇOS LTDA, inscrito no CNPJ/CPF nº **26.086.779/0001-01**, sediada na **RUA GENERAL CASTRIOTO, Nº 344, BARRETO, NITERÓI/RJ**, por intermédio de seu representante legal o(a) Sr(a) **WAGNER AZEVEDO DE CARVALHO**, portador(a) da Carteira de Identidade no **090420290 – IFP/RJ** e do CPF nº **026.389.157-77**, **DECLARA**, que possui seu quadro de pessoal, como Responsável Técnico, o engenheiro civil: Sr. **JOÃO MARCOS RODRIGUES DE SOUZA**, CREA/RJ nº **1985104047**.

Niterói, 11 de maio de 2022.

WALE COMÉRCIO E SERVIÇOS LTDA
Wagner Azevedo de Carvalho
090420290 – IFP/RJ
CPF: 026.389.157-77
Administrador

26.086.779/0001-01
WALE COMERCIO E SERVIÇOS LTDA
Rua.General Castrioto nº 344 Loja Comp. 03
Barreto - CEP 24.110-256
Niterói- RJ



(21) 3741-3424
(21) 3083-9262



comercial@wale.net.br



Rua General Castrioto, nº 344 loja, comp. 03,
Barreto – Niterói – RJ / CEP: 24.110-256



ANEXO IX

Tomada de Preços nº 001/2022

DECLARO, sob as penas da Lei, em atendimento ao Edital da Tomada de Preços nº 002/21 R1, na Av. Marechal Câmara, 314 – 3º andar – Centro, Rio de Janeiro – RJ, que a firma), por mim representada, atende **WALE COMÉRCIO E SERVIÇOS LTDA**, inscrito no CNPJ/CPF nº **26.086.779/0001-01**, sediada na **RUA GENERAL CASTRIOTO, Nº 344, BARRETO, NITERÓI/RJ** ao disposto na Lei 7.258/2016, apresentando um efetivo de 20 empregados.

Niterói, 11 de maio de 2022.

WALE COMÉRCIO E SERVIÇOS LTDA
Wagner Azevedo de Carvalho
090420290 – IFP/RJ
CPF: 026.389.157-77
Administrador

26.086.779/0001-01
WALE COMERCIO E SERVIÇOS LTDA
Rua General Castrioto nº 344 Loja Comp. 03
Barreto - CEP 24.110-256
Niterói- RJ



(21) 3741-3424
(21) 3083-9262



comercial@wale.net.br



Rua General Castrioto, nº 344 loja, comp. 03,
Barreto – Niterói – RJ / CEP: 24.110-256



Ministério da Economia
Secretaria Especial de Desburocratização, Gestão e Governo Digital
Secretaria de Gestão

Sistema de Cadastramento Unificado de Fornecedores - SICAF

Certificado de Registro Cadastral - CRC

(Emissão conforme art. 17 da Instrução Normativa nº 03, de 26 abril de 2018)

CNPJ: 26.086.779/0001-01
Razão Social: WALE COMERCIO E SERVICOS LTDA

Atividade Econômica Principal:
4120-4/00 - CONSTRUÇÃO DE EDIFÍCIOS

Endereço:
RUA GENERAL CASTRIOTO, 344 - LOJA COMP.03 - BARRETO - Niterói / Rio de Janeiro

Observações:

A veracidade das informações poderá ser verificada no endereço www.comprasgovernamentais.gov.br.
Este certificado não substitui os documentos enumerados nos artigos 28 a 31 da Lei nº 8.666, de 1993.

Emitido em: 09/05/2022 15:24

1 de 1



ANEXO I - ATESTADO DE VISTORIA TÉCNICA FACULTATIVA
(FORNECIDO PELA DEFENSORIA PÚBLICA
POR OCASIÃO DA VISTORIA REALIZADA)

TOMADA DE PREÇOS do Tipo Menor Preço Global Nº 001/2022

ATESTAMOS, para os devidos fins, que a empresa abaixo relacionada, através de seu representante, VISTORIOU a área onde será executado o projeto executivo, objeto desta TOMADA DE PREÇOS do Tipo Menor Preço Global Nº 001/2022, bem como tomou conhecimento da natureza e vulto dos serviços técnicos especializados, para utilização das técnicas e normas vigentes, necessárias ao perfeito desenvolvimento da execução do projeto.

IDENTIFICAÇÃO DO LICITANTE

Empresa: W.P.L. Comércio e Serviço LTDA

CNPJ: 26.086.773/0001-01

Nome do representante: Maurício Louque

RG: 0341200-3

Assinatura: [Assinatura]

IDENTIFICAÇÃO DA DEFENSORIA PÚBLICA

Data da vistoria: 9 / 5 / 22

Nome do servidor: Wilson Roberto

Nº da Matrícula: 20221863

Assinatura: [Assinatura]

documentação
entregue com
36 folhas

994