

Smart Kon

Elevadores

A

Defensoria Pública Geral do Estado do Rio de Janeiro – DPGE/RJ

CNPJ 31.443.526/0001-70

Avenida Marechal Câmara, 314 - Centro. Rio de Janeiro/RJ. CEP: 20.020-080.

Processo Administrativo E-20/001.001075/2024

Pregão Eletrônico 90012/2024

Objeto: Prestação de serviço de Manutenção Preventiva e Corretiva e Preditiva em 03 (três) elevadores das marcas ATLAS SCHINDLER e GOLD STAR;

ANEXO C (Página 48)

PLANILHA DE CUSTOS E FORMAÇÃO DE PREÇOS

Os valores mensais devem contemplar mão de obra, ferramentas, equipamentos e insumos.

Local: Sede da Defensoria Pública São Gonçalo

Endereço: Travessa Judith, 208 – Santa Catarina – São Gonçalo – RJ.

Atividade: Manutenção, Preventiva e Corretiva de elevador social da marca GOLD STAR com fornecimento de insumos

A – VALOR MENSAL PARA MÃO DE OBRA PERMANENTE

Item	Descrição	Unid.	Quant.	R\$ Unitário	R\$ Total
A	Técnico Eletromecânico	hora	10	47,23	472,30
SUBTOTAL A					472,30

B – VALOR MENSAL PARA RESPONSÁVEL TÉCNICO

Item	Descrição	Unid.	Quant.	R\$ Unitário	R\$ Total
B	Engenheiro Mecânico (2h/semanais)	hora	8	68,19	545,52
	DISCRIMINAÇÃO				
	Lucro Bruto + Despesas Indiretas		9,06%		92,22
	Tributos Sobre Faturamento		13,75%		139,95
SUBTOTAL B					777,69

C – PREÇO MENSAL

DISCRIMINAÇÃO	Valor (mês)
A – VALOR MESAL PARA MÃO DE OBRA PERMANENTE	472,30
B – VALOR MENSAL PARA RESPONSÁVEL TÉCNICO	777,69
VALOR TOTAL POR MÊS TOTAL	1.249,99

TOTAL GERAL PARA 12 MESES	14.999,88
----------------------------------	------------------

SMART KON ELEVADORES LTDA.

CNPJ 30.150.065/0001-84

Rua Noronha Torrezão, 24, Sala 1207 - Santa Rosa. Niterói, RJ. CEP: 24.240-182

Telefone: (21) 3619-0084

Smart Kon

Elevadores

NOTA EXPLICATIVA

Mantivemos o modelo apresentado no Termo de Referência no Anexo C. Em vistoria realizada na Sede da Defensoria Pública São Gonçalo identificamos a necessidade de substituição de componentes do painel de comando, barreiras eletrônicas, roldanas e contatos, classificando estes materiais como insumos, administrando os valores como despesas indiretas para a prestação de serviços.

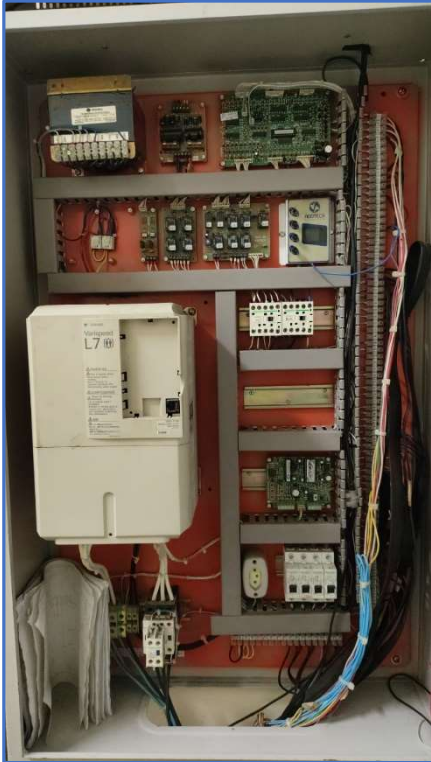

SMART KON ELEVADORES LTDA.

CNPJ 30.150.065/0001-84

Rua Noronha Torrezão, 24, Sala 1207 - Santa Rosa. Niterói, RJ. CEP: 24.240-182

Telefone: (21) 3619-0084

Smart Kon

Elevadores

DIMENSIONAMENTO DA MÃO DE OBRA

Estimamos 10 horas mensais para as rotinas técnicas na Unidade e adotamos os critérios estabelecidos no Termo de Referência para a atuação do Responsável Técnico.

Item 01: TÉCNICO ELETROMECHANICO DE MANUTENÇÃO DE ELEVADORES

Tabela SINAPI; Data Base: 01/01/2024; Código SINAPI: 88279

Descrição SINAPI: MONTADOR ELETROMECHANICO C/ ENCARGOS COMPLEMENTARES;

Unidade: H (hora); Valor por Unidade: R\$ 47,23

Item 02: ENGENHEIRO MECÂNICO

Salário Base: de acordo com a Lei 4.950-A/1966 (8,5 salários-mínimos para uma jornada de 8 horas diárias) R\$ 12.002,00 mensais para uma jornada de 8 horas diárias; Valor por hora de R\$ 68,19;

Niterói (RJ) 06 de junho de 2024



Silvia Angelica Lopes da Silva de Oliveira

Sócia Administradora | CPF: 041.325.717-77

Smart Kon Elevadores Ltda.

30.150.065/0001-84

30.150.065/0001-84

**SMART KON
ELEVADORES LTDA**

Rua Noronha Torrezão, 24, Sala 1207

Santa Rosa. CEP: 24.240-182

NITERÓI - RJ

SMART KON ELEVADORES LTDA.

CNPJ 30.150.065/0001-84

Rua Noronha Torrezão, 24, Sala 1207 - Santa Rosa. Niterói, RJ. CEP: 24.240-182

Telefone: (21) 3619-0084

Smart Kon

Elevadores

A

Defensoria Pública Geral do Estado do Rio de Janeiro – DPGE/RJ

CNPJ 31.443.526/0001-70

Avenida Marechal Câmara, 314 - Centro.

Rio de Janeiro/RJ. CEP: 20.020-080.

Processo Administrativo E-20/001.001075/2024

Pregão Eletrônico 90012/2024

Objeto: Prestação de serviço de Manutenção Preventiva e Corretiva e Preditiva em 03 (três) elevadores das marcas ATLAS SCHINDLER e GOLD STAR;

DECLARAÇÃO DE CONHECIMENTO DAS CONDIÇÕES LOCAIS

Prezados Senhores,

A Smart Kon Elevadores Ltda, inscrita no CNPJ sob o número 30.150.065/0001-84 com sede na Rua Noronha Torrezão, 24, Sala 1207, Santa Rosa, Niterói, RJ, representada neste ato por sua sócia administradora a Silvia Angelica Lopes da Silva de Oliveira, inscrita no CPF sob o número 041.325.717-77 DECLARA expressamente que:

- tomou conhecimento de todas as informações e das condições locais para o cumprimento das obrigações objeto da contratação;
- jamais alegará desconhecer peculiaridades dos referidos imóveis no intuito de justificar ou de negar-se a corrigir quaisquer falhas ou omissões na prestação dos serviços objeto da **Pregão Eletrônico 90012/2024**;

Niterói (RJ) 06 de junho de 2024

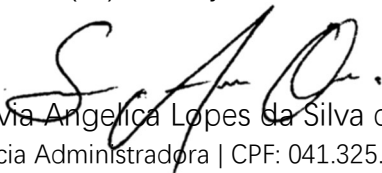

Silvia Angelica Lopes da Silva de Oliveira
Sócia Administradora | CPF: 041.325.717-77
Smart Kon Elevadores Ltda.
30.150.065/0001-84



SMART KON ELEVADORES LTDA.

CNPJ 30.150.065/0001-84

Rua Noronha Torrezão, 24, Sala 1207 - Santa Rosa. Niterói, RJ. CEP: 24.240-182

Telefone: (21) 3619-0084