

Re: Pregão Eletrônico PE-009/21 - Registro de preços para aquisição de eletrodutos, disjuntores e materiais elétricos diversos.

De: Licitação LCI <licitacao.lci@gmail.com>

qui, 22 de abr de 2021 15:20

Assunto: Re: Pregão Eletrônico PE-009/21 - Registro de preços para aquisição de eletrodutos, disjuntores e materiais elétricos diversos.

1 anexo

Para: Luis Claudio Da Costa Bezerra <luis.bezerra@defensoria.rj.def.br>

Prezados(as), boa tarde!

Segue Catálogos Técnicos conforme solicitado...

Solicito acusar recebimento.

Att.
David Tostes

Em qui., 22 de abr. de 2021 às 09:27, Luis Claudio Da Costa Bezerra <luis.bezerra@defensoria.rj.def.br> escreveu:
Prezados (a),

Esta correto seu entendimento.

Att.

Luis Cláudio da Costa Bezerra
Pregoeiro
Tel. 98621-6992

De: "licitacao lci" <licitacao.lci@gmail.com>

Para: "nulic" <nulic@defensoria.rj.def.br>

Enviadas: Quinta-feira, 22 de abril de 2021 8:17:20

Assunto: Re: Pregão Eletrônico PE-009/21 - Registro de preços para aquisição de eletrodutos, disjuntores e materiais elétricos diversos.

Prezados(as), bom dia!

Devido ao Feriado de Tiradentes, acusamos o recebimento do email na data de hoje (22/04/2021 - Quinta Feira), assim fica esta data como início quanto prazo para resposta da vossa solicitação.

Att.
David Tostes

Em qua., 21 de abr. de 2021 às 13:19, DPGERJ/NÚCLEO DE LICITAÇÕES <nulic@defensoria.rj.def.br> escreveu:
Prezados (a) Senhores (a),

O Pregoeiro nos termos do art. 43, § 3º da Lei 8666/93, resolve baixar em diligência determinando-se que o arrematante do lote III, apresente folder/prospecto contendo as especificações técnicas detalhadas para os itens 3 a 10, de acordo com acordo com parecer técnico. Cabe mencionar, que o prazo para resposta desta diligência é de 3 (dois) dias úteis, após o envio deste e-mail.

Atenciosamente,

Luis Cláudio da Costa Bezerra

Pregoeiro

Tel. (21) 986216992

--



LCI - Comércio e Serviços

São Gonçalo/RJ

Telefone: (21) 3707-0529

Celular: (21) 99837-5829

E-mail: licitacao.lci@gmail.com

CNPJ: 33.968.417/0001-00 / I.E: 11.470.637

--



LCI - Comércio e Serviços

São Gonçalo/RJ

Telefone: (21) 3707-0529

Celular: (21) 99837-5829

E-mail: licitacao.lci@gmail.com

CNPJ: 33.968.417/0001-00 / I.E: 11.470.637

CATALOGOS.zip
1 MB

De: Luis Claudio Da Costa Bezerra <luis.bezerra@defensoria.rj.def.br>

qui, 22 de abr de 2021 09:27

Assunto: Re: Pregão Eletrônico PE-009/21 - Registro de preços para aquisição de eletrodutos, disjuntores e materiais elétricos diversos.

Para: licitacao lci <licitacao.lci@gmail.com>

Prezados (a),

Esta correto seu entendimento.

Att.

Luis Cláudio da Costa Bezerra
Pregoeiro
Tel. 98621-6992

De: "licitacao lci" <licitacao.lci@gmail.com>

Para: "nulic" <nulic@defensoria.rj.def.br>

Enviadas: Quinta-feira, 22 de abril de 2021 8:17:20

Assunto: Re: Pregão Eletrônico PE-009/21 - Registro de preços para aquisição de eletrodutos, disjuntores e materiais elétricos diversos.

Prezados(as), bom dia!

Devido ao Feriado de Tiradentes, acusamos o recebimento do email na data de hoje (22/04/2021 - Quinta Feira), assim fica esta data como início quanto prazo para resposta da vossa solicitação.

Att.
David Tostes

Em qua., 21 de abr. de 2021 às 13:19, DPGERJ/NÚCLEO DE LICITAÇÕES <nulic@defensoria.rj.def.br> escreveu:

23/04/2021

Zimbra

Prezados (a) Senhores (a),

O Pregoeiro nos termos do art. 43, § 3º da Lei 8666/93, resolve baixar em diligência determinando-se que o arrematante do lote III, apresente folder/prospecto contendo as especificações técnicas detalhadas para os itens 3 a 10, de acordo com parecer técnico. Cabe mencionar, que o prazo para resposta desta diligência é de 3 (dois) dias úteis, após o envio deste e-mail.

Atenciosamente,

Luis Cláudio da Costa Bezerra

Pregoeiro

Tel. (21) 986216992



LCI - Comércio e Serviços

São Gonçalo/RJ

Telefone: (21) 3707-0529

Celular: (21) 99837-5829

E-mail: licitacao.lci@gmail.com

CNPJ: 33.968.417/0001-00 / I.E: 11.470.637

De : Licitação LCI <licitacao.lci@gmail.com>

qui, 22 de abr de 2021 08:17

Assunto : Re: Pregão Eletrônico PE-009/21 - Registro de preços para aquisição de eletrodutos, disjuntores e materiais elétricos diversos.

Para : DPGERJ/NÚCLEO DE LICITAÇÕES <nulic@defensoria.rj.def.br>

Prezados(as), bom dia!

Devido ao Feriado de Tiradentes, acusamos o recebimento do email na data de hoje (22/04/2021 - Quinta Feira), assim fica esta data como início quanto prazo para resposta da vossa solicitação.

Att.

David Tostes

Em qua., 21 de abr. de 2021 às 13:19, DPGERJ/NÚCLEO DE LICITAÇÕES <nulic@defensoria.rj.def.br> escreveu:

Prezados (a) Senhores (a),

O Pregoeiro nos termos do art. 43, § 3º da Lei 8666/93, resolve baixar em diligência determinando-se que o arrematante do lote III, apresente folder/prospecto contendo as especificações técnicas detalhadas para os itens 3 a 10, de acordo com parecer técnico. Cabe mencionar, que o prazo para resposta desta diligência é de 3 (dois) dias úteis, após o envio deste e-mail.

Atenciosamente,

Luis Cláudio da Costa Bezerra

Pregoeiro

Tel. (21) 986216992



LCI - Comércio e Serviços

São Gonçalo/RJ

Telefone: (21) 3707-0529

Celular: (21) 99837-5829

E-mail: licitacao.lci@gmail.com

CNPJ: 33.968.417/0001-00 / I.E: 11.470.637

Ficha Técnica



Título:

BRANCO

Características:

Placa cega redonda 3x3 em polipropileno

Descrição:

PLACA CEGA 3X3 REDONDA BRANCA 20440



Ficha Técnica



Título:

BRANCO

Características:

Placa cega redonda 4x4 em polipropileno

Descrição:

PLACA CEGA 4X4 REDONDA BRANCA 20441



Ficha Técnica

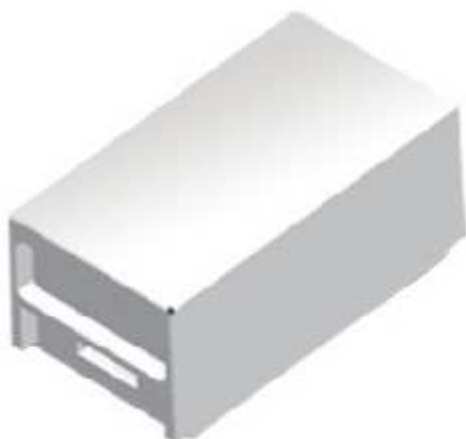

Título:

BRANCO

Características:

**Módulo cego para acabamento nas placas
4x2 ou 4x4 em ABS linha SLIM**

Descrição:

MÓDULO CEGO BRANCO 8104 / SLIM-ILUMI





Catálogo Técnico



Descrição:

Caixa Luz 4x4 embutir AMARELA 1266 - KRONA

Informação Técnica

Caixa de Luz para Eletroduto Flexível Corrugado Solução ideal pra instalações elétricas que possuem trajetos sinuosos, exigindo alta flexibilidade do eletroduto, sem perder a qualidade e a resistência. O material da Linha Eletroduto Flexível Corrugado Leve foi desenvolvido com fórmula antichamas, com durabilidade, alta qualidade e segurança. Os produtos da Série Flexível Corrugado Leve são fabricados em PVC não propagante de chamas e de coloração amarela, seguindo a determinação das normas Brasileiras. Esta linha é altamente testada, tornando-se a solução ideal para projetos residenciais, comerciais e industriais.



Catálogo Técnico



Descrição:

Caixa Luz 4x2 embutir AMARELA 1265 - KRONA

Informação Técnica

Caixa de Luz para Eletroduto Flexível Corrugado Solução ideal pra instalações elétricas que possuem trajetos sinuosos, exigindo alta flexibilidade do eletroduto, sem perder a qualidade e a resistência. O material da Linha Eletroduto Flexível Corrugado Leve foi desenvolvido com fórmula antichamas, com durabilidade, alta qualidade e segurança. Os produtos da Série Flexível Corrugado Leve são fabricados em PVC não propagante de chamas e de coloração amarela, seguindo a determinação das normas Brasileiras. Esta linha é altamente testada, tornando-se a solução ideal para projetos residenciais, comerciais e industriais.

Ficha Técnica



Título:

BRANCO

Características:

Placa cega 4x4 em polipropileno

Descrição:

PLACA CEGA 4X4 BRANCA 244A





TRAMONTINA

Catálogo Técnico



Descrição:

Caixa Luz 4x2 embutir para Drywall AM. 500/071-TRAMONTINA

Características:

Tem a função de fixar e abrigar tomadas, interruptores e luminárias nas paredes, e lajes, além de proteger os fios e módulos elétricos.



TRAMONTINA

Catálogo Técnico

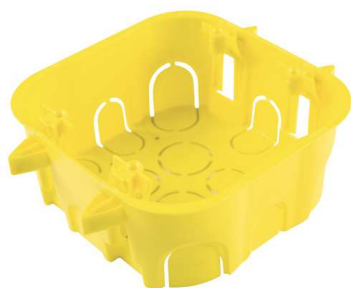

Descrição:

Caixa Luz 4x4 embutir para Drywall AM. 500/072-TRAMONTINA

Características:

Tem a função de fixar e abrigar tomadas, interruptores e luminárias nas paredes, e lajes, além de proteger os fios e módulos elétricos.

Ficha Técnica



Título:

BRANCO

Características:

Módulo interruptor simples 10A 250v. em ABS linha SLIM

Descrição:

MÓDULO INTERRUPTOR 1 SEÇÃO

BRANCO 8117 / SLIM-ILUMI

Ficha Técnica



Título:

20A BRANCA

Características:

**1 Tomada 20A 250v horizontal linha SLIM
placa em ABS tecla em polipropileno NBR 14136**

Descrição:

TOMADA 20A

BRANCO 80151 / SLIM-ILUMI



Ficha Técnica



Título:

10A BRANCA

Características:

**1 Tomada 10A 250v horizontal linha SLIM
placa em ABS tecla em polipropileno NBR 14136**

Descrição:

TOMADA 10A

BRANCO 80150 / SLIM-ILUMI

Ficha Técnica



Título:

BRANCA

Características:

PLACA 4X4 PARA 6 MÓDULOS

Descrição:

PLACA 4X4 6 MOD. JUNTOS HORIZONTAL

BRANCO C/SUPORTE.

83090 / SLIM-ILUMI

Ficha Técnica



Título:

BRANCA

Características:

PLACA 4X4 PARA 4 MÓDULOS

Descrição:

PLACA 4X4 4 MOD. SEPARADOS HORIZONTAL

BRANCO C/SUPORTE.

83070 / SLIM-ILUMI



Ficha Técnica



Título:

BRANCA

Características:

PLACA 4X2 PARA 3 MÓDULOS

Descrição:

PLACA 4X2 3 MOD. JUNTOS HORIZONTAL

BRANCO C/SUPORTE.

82100 / SLIM-ILUMI



Ficha Técnica



Título:

BRANCA

Características:

PLACA 4X2 PARA 2 MÓDULOS

Descrição:

PLACA 4X2 2 MOD. SEPARADOS HORIZONTAL

BRANCO C/SUPORTE.

82060 / SLIM-ILUMI



Ficha Técnica



Título:

MODELO 82060/SLIM

Características:

PLACA 4X2

Descrição:

PLACA 4X2 1 MOD. (VERT.) BR. C/SUP.

82060 / SLIM-ILUMI





CATÁLOGO



Aplicação:

Interruptor sobrepor sistema X 3282 PERLEX é solução segura e econômica, que evita o quebra-quebra de paredes é um organizador de ambientes que possibilita compor a instalação elétrica aparente de forma discreta e estilosa.

Especificações técnicas:

– Tensão: 250V;

– Corrente: 10A.



CATÁLOGO



Aplicação:

O PINO MACHO PERLEX 1043 é uma conexão elétrica amplamente utilizada em extensões ou ligações simples de aparelhos, ferramentas e utensílios em tomadas e extensões.

Especificações técnicas:

– Tensão: 250V;

– Corrente: 10A.